

Ενιαία Αίτηση Ενίσχυσης 2019

- Κρίσιμα στοιχεία για τη συμπλήρωση της αίτησης



ΟΡΓΑΝΙΣΜΟΣ ΠΛΗΡΩΜΩΝ ΚΑΙ ΕΛΕΓΧΟΥ
ΚΟΙΝΟΤΙΚΩΝ ΕΝΙΣΧΥΣΕΩΝ ΠΡΟΣΑΝΑΤΟΛΙΣΜΟΥ ΚΑΙ ΕΓΓΥΗΣΕΩΝ
(Ο.Π.Ε.Κ.Ε.Π.Ε.)



Προθεσμίες υποβολής της ενιαίας αίτησης 2019

Μέχρι Τετάρτη **15 Μαΐου 2019**

Υποβολή **μετά** την 15η Μαΐου οδηγεί σε **μείωση** των ποσών της ενίσχυσης (ανά ημέρα καθυστέρησης)

Σε περίπτωση καθυστέρησης μεγαλύτερης των 25 ημερολογιακών ημερών, δηλαδή **μετά τη Δευτέρα 10 Ιουνίου 2019**, η αίτηση θεωρείται **απαράδεκτη**

Δυνατότητα για παράταση της προθεσμίας δίνεται από την Ευρωπαϊκή Επιτροπή

Κωδικός υποβολής

https://registration.dikaiomata.gr/user_registration/

- Η επεξεργασία ή εισαγωγή νέας αίτησης ενός παραγωγού πραγματοποιείται με τη διαδικασία της δέσμευσης του ΑΦΜ
- **Βήμα 1:** Δημιουργία κωδικού υποβολής
- **Βήμα 2:** Δέσμευση αίτησης

1



Εγγραφή και πρόσβαση στις Online εφαρμογές του ΟΠΕΚΕΠΕ
Σύστημα Διαχείρισης Χρηστών

✎ Εγγραφή χρήστη

Για εγγραφή online χρήστη στο Σύστημα Διαχείρισης Χρηστών ακολουθήστε τα παρακάτω βήματα:

-- Επιλέξτε --

Ενιαία Αίτηση Ενίσχυσης 2018 (ΕΑΕ2018)

Ενιαία Αίτηση Ενίσχυσης 2017 (ΕΑΕ2017)

Μέτρο 10.1 "Αμπελώνες Ελαιώνες Ορνιθοπανίδα"

Μέτρο 10 (Δράσεις 10.1.08 – 10.1.07)

Δράση 10.1.04 "Μείωση της ρύπανσης νερού από γεωργική δραστηριότητα"

Δράση 10.1.09 "Διατήρηση Απειλούμενων Αυτόχθονων Φυλών Αγροτικών Ζώων"

Μεταβιβάσεις Δικαιωμάτων Βασικής Ενίσχυσης (ΜΔΒΕ) 2015-2019

Καρτέλα Αγρότη

Μέτρο 11 του ΠΑΑ 2014-2020 (Βιολογικά)

Ενιαία Αίτηση Ενίσχυσης 2016 (ΕΑΕ2016)

Ενιαία Αίτηση Ενίσχυσης 2015 (ΕΑΕ2015)

Ενιαία Αίτηση Ενίσχυσης 2014 (ΕΑΕ2014)

Ο.Π.Σ.Α.Α. 2014-2020

-- Επιλέξτε --

✉ Αλλαγή email

1. Αίτημα μεταβολής email

2. Ολοκλήρωση μεταβολής email

Ξεχάσατε τον κωδικό σας?

Αλλαγή κωδικού

⚠ Σημαντικό

Για την σωστή λειτουργία των εφαρμογών, είναι απαραίτητη η χρήση του κωδικού Υποβολής για Πύλη.

© Χρήση εφαρμογής

Επιλέξτε εφαρμογή:

2

ΠΡΟΣΟΧΗ: Η εγγραφή online χρήστη, **ΔΕΝ συνεπάγεται και οριστικοποίηση** της Ενιαίας Αίτησης Ενίσχυσης. Θα πρέπει να ακολουθήσετε τις οδηγίες του εγχειριδίου χρήσης για την υποβολή της αίτησής σας.

Αν επιθυμείτε έκδοση κωδικού Υποβολής για Πύλη για την συμπλήρωση της ΕΑΕ2018 πιάστε:

Κωδικός υποβολής >

3

Κωδικός Υποβολής για Πύλη

Παρακαλούμε πληκτρολογήστε τον ΑΦΜ σας για να συνεχίσετε

ΑΦΜ:



ΑΦΜ (9 ψηφία)

Ακύρωση

Συνέχεια

Σημεία προσοχής σχετικά με τον κωδικό υποβολής

- Για την παραγωγή του κωδικού υποβολής απαιτείται πιστοποίηση μέσω taxisnet
- Ο παραγωγός μπορεί να εκδώσει ο ίδιος τον κωδικό υποβολής και να τον προσκομίσει στο ΚΥΔ
- Είναι αποκλειστικά και μόνο επιλογή και ευθύνη του γεωργού εάν θα προβεί στην παραγωγή του "κωδικού υποβολής" μόνος του ή αν θα ζητήσει την βοήθεια τρίτου προσώπου
- Ο κωδικός παράγεται από το σύστημα του ΟΠΕΚΕΠΕ και δεν έχει καμία σχέση με τους προσωπικούς κωδικούς taxisnet
- Ο παραγωγός δεν είναι υποχρεωμένος να παραδώσει τα στοιχεία taxisnet στο ΚΥΔ ή οποιοδήποτε άλλο έγγραφο

Δέσμευση αίτησης: Υποβολή ΕΑΕ σε Πύλη/ΟΠΕΚΕΠΕ

Κριτήρια Αναζήτησης

ΑΦΜ Τύπος Προσώπου Εγκεκριμένη Κωδικός Υποβολής Πύλης

Δήλωση προσκόμισης κωδικού υποβολής Πύλης Φορέας Υποβολής

	ΑΦΜ	Τύπος Προσώπου	Εγκεκριμένη	Κωδικός Υποβολής Πύλης	Δήλωση προσκ. κωδικού υποβ. Πύλης	Φορέας Υποβολής
<input type="checkbox"/>		Φυσικό Πρόσωπο	ΝΑΙ			
<input type="checkbox"/>		Φυσικό Πρόσωπο	ΝΑΙ			
<input type="checkbox"/>		Φυσικό Πρόσωπο	ΝΑΙ			
<input type="checkbox"/>		Φυσικό Πρόσωπο	ΝΑΙ			
<input type="checkbox"/>		Φυσικό Πρόσωπο	ΝΑΙ			
<input type="checkbox"/>		Φυσικό Πρόσωπο	ΝΑΙ			
<input type="checkbox"/>		Φυσικό Πρόσωπο	ΝΑΙ			
<input type="checkbox"/>		Φυσικό Πρόσωπο	ΝΑΙ			
<input type="checkbox"/>		Φυσικό Πρόσωπο	ΝΑΙ			
<input type="checkbox"/>		Φυσικό Πρόσωπο	ΝΑΙ			

Καταχώρηση ΑΦΜ και κωδικού υποβολής πύλης

Υποβολή ΕΑΕ σε Πύλη/ΟΠΕΚΕΠΕ + Νέα εγγραφή × Διαγραφή

Δηλώνω υπεύθυνα ότι ο γεωργός/νομικό πρόσωπο μου έχει προσκομίσει τον κωδικό υποβολής Πύλης ώστε να ξεκλειδώσω την αίτησή του και να τον υποβοηθήσω στην υποβολή της Ενιαίας Αίτησης Ενίσχυσης για το έτος 2018, γνωρίζοντας ότι φέρω την ποινική και αστική ευθύνη έναντι του γεωργού/νομικού προσώπου.

ΑΦΜ*

Τύπος Προσώπου

Φορέας Υποβολής

Κωδικός Υποβολής Πύλης

Εγκεκριμένη

Παρατηρήσεις

Αποδέσμευση Αίτησης

- Γίνεται πάλι από την ίδια φόρμα
- Επιλέγεται το ΑΦΜ που επιθυμεί την αποδέσμευση και επιλογή του αντίστοιχου κουμπιού «Αποδέσμευση υποβολής ΕΑΕ»
- **ΠΡΟΣΟΧΗ:** Στην περίπτωση αποδέσμευσης της αίτησης ενός παραγωγού (**και ειδικά εάν πρόκειται για οριστική αίτηση**) θα πρέπει ο παραγωγός να υπογράψει υπεύθυνη δήλωση ότι συμφωνεί σε αυτή την αποδέσμευση και ότι έχει την υποχρέωση είτε να οριστικοποιήσει την αίτηση ο ίδιος είτε να απευθυνθεί σε άλλο ΚΥΔ.
- Η υπεύθυνη δήλωση διατηρείται στο αρχείο του ΚΥΔ.

Αίτημα αλλαγής νομού

- Ο γεωργός μπορεί να απευθυνθεί σε ΚΥΔ άλλου νομού εφόσον διαθέτει έγγραφα που αποδεικνύουν το βάσιμο του αιτήματός του π.χ. αγροτεμάχια σε διαφορετικό νομό
- Τα αιτήματα εγκρίνονται ή απορρίπτονται βάσει των δικαιολογητικών που επισυνάπτονται στην αντίστοιχη οθόνη

Οθόνη αναζήτησης

Αναζήτηση Αίτησης
▼ Αναλυτικά Στοιχεία
Αγροτεμάχια
Ζωικές Εκμεταλλεύσεις
Ομάδες Παραγωγών
Δικαιολογητικά
Επιχειρήσεις Παραγωγής
Βιοκαυσίμων
Στοιχεία Νοικοκυριού
Διοικητική Πράξη
> Συμπληρωματικές Αιτήσεις
> Μεταβολές ΕΑΕ
> Συγκεντρωτικά Στοιχεία
▼ Διαχείριση Εγγράφων
Έγγραφα
Γρήγορη επισύναψη
Επισύναψη εγγράφου τελών βοσκής

Αναζήτηση αίτησης

> ΠΑΡΑΜΕΤΡΟΙ

▼ ΔΙΟΙΚΗΤΙΚΕΣ ΠΡΑΞΕΙΣ

- Αναζήτηση Αίτησης
- > Αναλυτικά Στοιχεία
- > Συμπληρωματικές Αιτήσεις
- > Μεταβολές ΕΑΕ
- > Συγκεντρωτικά Στοιχεία
- > Διαχείριση Εγγράφων

> ΜΗΤΡΩΟ ΑΓΡΟΤΩΝ

> ΟΣΔΕ

> ΚΛΕΙΔΩΜΑΤΑ

> ΔΕΙΓΜΑ

> ΕΞΑΤΟΜΙΚΕΥΣΗ

> ΕΦΑΡΜΟΓΕΣ ΚΑΘΕΣΤΩΤΩΝ

> ΠΡΟΕΚΤΥΠΩΣΕΙΣ

> ΕΛΕΓΧΟΙ ΑΠΟΣΦΑΛΜΑΤΩΣΗΣ

> ΥΠΟΒΟΛΗ ΕΑΕ ΣΕ ΠΥΛΗ/

> ΒΕΒΑΙΩΣΕΙΣ ΕΦΟΡΙΑΣ

> ΕΓΧΕΙΡΙΔΙΑ

> ΕΝΤΑΞΗ-ΠΛΗΡΩΜΗ

Κριτήρια Αναζήτησης

ΑΦΜ Είδος Εγγραφής Επώνυμο Επωνυμία

Εκκρεμεί εξουσιοδότηση ΕΛΓΑ Έδρας Εκμετάλλευσης: Περιφέρεια Περιφ. Ενότητα Δημοτική-Τοπική Κοινότητα κατά την υποβολή της αιτ.

Αρ. Βιβλίου από Αρ. Βιβλίου έως Π.Δ. ΟΠΕΚΕΠΕ Φορέας

Πύλη Υποβολής

[Μεταβολή είδους εγγραφής](#) [Επαναφορά αρχικοποίησης ΕΑΕ2018](#)

	Φορέας	ΑΦΜ	Είδος εγγραφής	Επώνυμο	Όνομα	Πατρώνυμο	Επωνυμία	A.
<input type="checkbox"/>	ΕΝΩΣΗ		Οριστική					
<input type="checkbox"/>	ΟΠΕΚΕΠΕ		Οριστική					
<input type="checkbox"/>	ΟΠΕΚΕΠΕ		Οριστική					
<input type="checkbox"/>	Δ.		Οριστική					
<input type="checkbox"/>	ΕΑΣ ΕΥΒΟΙΑΣ		Οριστική					
<input type="checkbox"/>	ΕΝΩΣΗ		Οριστική					
<input type="checkbox"/>	ΑΓΡΟΤΙΚΟΣ		Οριστική					
<input type="checkbox"/>	ΛΟΓΙΣΤΙΚΟ		Οριστική					
<input type="checkbox"/>	ΕΝΩΣΗ		Οριστική					
<input type="checkbox"/>	ΑΣ ΡΕΘΥΜΝΗΣ		Οριστική					

Εγγραφές: ? Γραμμές: 10

1. Γενικά στοιχεία αίτησης

- Προς
- Γενικά στοιχεία αιτούντα
- Στοιχεία έδρας εκμετάλλευσης
- Τραπεζικά στοιχεία – Ασφαλιστική εισφορά
- Μέτρα /Δράσεις – Επιχειρησιακά Προγράμματα
- Αιτήματα Άμεσων Ενισχύσεων
- Δικαιώματα
- Συγκατάθεση GDPR

1.1 Καρτέλα «Προς»

Γενικά Στοιχεία Αίτησης

Εκτυπώσεις Έλεγχος Λαθών Αίτησης + Νέα εγγραφή X Διαγραφή Καταχώρηση Επιστροφή

Επισύναψη ληξ. πράξης θανάτου Επισύναψη εξουσιοδότησης πληρωμής βοσκοτόπου

ΑΦΜ Μητρώο Εξαγωγή σε Οριστικοποίηση
Είδος εγγραφής Οριστική XML

Υποβολή χωρίς μεταβολές **Προς** Γεν. Στοιχεία Αιτούντα Στοιχεία Έδρας Εκμετάλλευσης Τραπεζικά Στοιχεία - Ασφαλιστική Εισφορά Μέτρα/Δράσεις Αιτ' < >

Φορέας

Κωδικός 14617 Περιγραφή ΕΝΩΣΗ ΣΟΥΛΤΑΝΟΠΑΡΑΓΩΓΩΝ ΚΡΗΤΗΣ Α.Ε.
Αρ. Πρωτ. Φορέα 1 Αρ. Πρωτοκόλλου 14617314983 Ημ/νία Πρωτοκόλλου 19/04/2018 Αρ. Βιβλίου

Περιφερειακή Ενότητα

Κωδικός 1301 Περιφ. Ενότητα ΠΕΡΙΦΕΡΕΙΑΚΗ ΕΝΟΤΗΤΑ ΗΡΑΚΛΕΙΟΥ

Διεύθυνση Αγροτικής Οικονομίας και Κτηνιατρικής

Κωδικός 910 Δ.Α.Ο.Κ. ΗΡΑΚΛΕΙΟΥ

Προς

Π.Δ. ΟΠΕΚΕΠΕ - Π.Δ. ΚΡΗΤΗΣ

Στοιχεία Φορέα
Καταχώρησης
της ΕΑΕ

1.2 Καρτέλα «Γενικά στοιχεία αιτούντα»

Γενικά Στοιχεία Αίτησης

Εκτυπώσεις | Έλεγχος Λαθών Αίτησης | + Νέα εγγραφή | X Διαγραφή | Καταχώρηση | Επιστροφή

ΑΦΜ [redacted] Μητρώο Εξαγωγή σε XML Οριστικοποίηση

Είδος εγγραφής: Οριστική

Υποβολή χωρίς μεταβολές | Προς: Γεν. Στοιχεία Αιτούντα | Στοιχεία Έδρας Εκμετάλλευσης | Τραπεζικά Στοιχεία - Ασφαλιστική Εισφορά | Μέτρα/Δράσεις | Αιτήματα Άμεσων Ενισχι

Α.Φ.Μ. [redacted] Επώνυμο [redacted] Όνομα [redacted] Πατρώνυμο [redacted]
Φύλο: Άντρας Επώνυμο β [redacted] Ημέλια Γέννησης [redacted] Α.Δ.Τ. [redacted]
Τύπος ταυτότητας: Αστυνομική Τύπος Προσώπου: Φυσικό Πρόσωπο

Νεοεισερχόμενος Επιλέξτε Αρχισα τη γεωργική μου δραστηριότητα το αναγραφόμενο έτος και δεν έχω ασκήσει γεωργική δραστηριότητα στο όνομά μου και υπ' ευθύνη μου ούτε ήλεγχα νομικό πρόσωπο το οποίο ασκούσε γεωργική δραστηριότητα, κατά τα πέντε έτη που προηγούνται της έναρξης γεωργικής δραστηριότητας.
Νεαρής ηλικίας Επιλέξτε Δημιούργησα για πρώτη φορά γεωργική εκμετάλλευση ως επικεφαλής της εκμετάλλευσης το αναγραφόμενο έτος. Δεν έχω δημιουργήσει προγενέστερα γεωργική εκμετάλλευση ως φυσικό πρόσωπο ούτε ήλεγχα προγενέστερα νομικό πρόσωπο το οποίο ασκούσε γεωργική δραστηριότητα.

Ετος έναρξης της ΕΑΕ [redacted]

Επωνυμία [redacted]
Κωδ. ΔΟΥ: 8111 ΔΟΥ: ΗΡΑΚΛΕΙΟΥ Α

Μόνιμη Κατοικία

Κωδ. Περιφέρειας: 13 Περιφέρεια: ΚΡΗΤΗΣ
Κωδ. Περιφ. Ενότητας: 1301 Περιφ. Ενότητα: ΠΕΡΙΦΕΡΕΙΑΚΗ ΕΝΟΤΗΤΑ ΗΡΑΚΛΕΙΟΥ
Κωδ. Δημ.-Τοπ. Κοινότητας: 93030113 Δημοτική-Τοπική Κοινότητα: ΤΚ ΞΕΝΙΑΚΟΥ

Αναλυτικά Στοιχεία Κατοικίας

Οδός [redacted] Αριθμός [redacted] Σταθερό τηλ. [redacted]
Διεθνής κωδικός τηλεφώνου: 30 Κινητό [redacted] Τ.Κ.: 16341

Άλλα Στοιχεία

Κωδ. Ασφ. Φορέα [redacted] Ασφαλιστικός Φορέας [redacted] Αρ. Ασφάλισης [redacted]
ΑΜΚΑ [redacted] Έναρξη Ασφάλισης στον τελευταίο Φορέα [redacted] Email [redacted]
Ανήκετε σε κάποιο Συνεταιρισμό: ΝΑΙ Κωδ. Συνεταιρισμού: 911124 Συνεταιρισμός: Γ.Π.Σ ΞΕΝΙΑΚΟ

Αποδεκτές ημερομηνίες:
1/1/1909–31/12/2018

Προσοχή! η πρώτη φορά Γεωργοί Νεαρής Ηλικίας 1/1/1979 – 31/12/2001

Υποχρεωτικό και μοναδικό

Σημεία προσοχής για το Μέτρο 13

- Εφόσον αιτείται ο παραγωγός το Μέτρο 13 ελέγχεται κατά την οριστικοποίηση της ΕΑΕ η **ηλικία 18-67 ετών**, για να ελεγχθεί το κριτήριο επιλεξιμότητας της ενεργού επαγγελματικής δραστηριότητας.
- Αν η **ηλικία >67** δύναται να αιτηθεί το Μέτρο 13 αλλά με την **υποχρέωση επισύναψης δικαιολογητικού** ασφαλιστικού φορέα για παράταση έναρξης συνταξιοδότησης (παράταση καταβολής ασφαλιστικών εισφορών)
- Ο **έλεγχος της ενεργού επαγγελματικής** δραστηριότητας πραγματοποιείται με μηχανογραφικό έλεγχο με τα στοιχεία του ΕΦΚΑ και της ΑΑΔΕ

Γενικά στοιχεία αιτούντα

- Στην περίπτωση φυσικού προσώπου μεταφέρονται ή συμπληρώνονται μόνο τα πεδία «ΕΠΩΝΥΜΟ», «ΟΝΟΜΑ», «ΠΑΤΡΩΝΥΜΟ»
- Στην περίπτωση νομικού προσώπου ή ιεράς μονής μεταφέρεται ή συμπληρώνεται **μόνο** το πεδίο «ΕΠΩΝΥΜΙΑ» και

Γενικά στοιχεία αιτούντα - Νομικό Πρόσωπο

Στοιχεία Νομικού Προσώπου / Ιεράς Μονής

Νομική Μορφή Σωματείο και Κοινωνικός Ίδρυμα Ημ/νία Έναρξης Γεωργικής Δραστηριότητας 01/01/1990 Κατηγορία βιβλίων που τηρώ Διπλογραφικά/Γ Κατηγορί

Διαχείριση από εκχ. αρμοδιοτήτων σε τρίτο πρόσωπο ΟΧΙ Διαχείριση Από άλλο ΝΠ ΟΧΙ

+ Νέα εγγραφή Εμφάνιση φίλτρων Οικονομικοί Διαχειριστές

A/A	Τύπος Προσώπου *	A.Φ.Μ. *	Ημ/νία έναρξης καθηκόντων	Χρονικό διάστημα άσκησης καθηκόντων (έτη)	Νεοεισερχόμενος	Νεαρής ηλικίας	Τύπος Διαχ/στή
1	Φυσικό Πρόσωπο		10/05/1989	Άνω των 20	ΟΧΙ	ΟΧΙ	Κύριος

Εγγραφές: 1 Γραμμές: 10

Στοιχεία Φυσικού Προσώπου Οικ. Διαχειριστή

Επώνυμο Όνομα Πατρώνυμο Ημ/νία γέννησης Τύπος ταυτότητας Α.Δ.Τ.

ΑΦΜ Νομικού Προσώπου Οικ. Διαχ. Επωνυμία συσχεζόμενου Ν.Π. Νομική Μορφή συσχεζόμενου Ν.Π. Ιδιότητα Φυσικού Προσώπου στο Ν.Π.

Επωνυμία Η Κωδ. ΔΟΥ

Σε περίπτωση Νομικού Προσώπου ενεργοποιούνται επιπλέον προς καταχώρηση τα στοιχεία του Οικονομικού Διαχειριστή

1.3 Καρτέλα «Στοιχεία Έδρας Εκμετάλλευσης»

Γενικά Στοιχεία Αίτησης		Εκτυπώσεις	Έλεγχος Λαθών Αίτησης	+ Νέα εγγραφή	× Διαγραφή	Καταχώρηση	Επιστροφή
Επισύναψη ληξ. πράξης θανάτου		Επισύναψη εξουσιοδότησης πληρωμής βοσκοτόπου					
ΑΦΜ	<input type="text"/>	Μητρώο	Εξαγωγή σε XML	Οριστικοποίηση			
Είδος εγγραφής	Οριστική						
Υποβολή χωρίς μεταβολές	Προς	Γεν. Στοιχεία Αιτούντα	Στοιχεία Έδρας Εκμετάλλευσης	Τραπεζικά Στοιχεία - Ασφαλιστική Εισφορά	Μέτρα/Δράσεις	Αιτήματα Άμεσων Ενισχι	>
Στοιχεία Εκμετάλλευσης							
Είδος Εκμετάλλευσης	Ατομική	Ημ/νία Δημιουργίας/ Ίδρυσης	<input type="text"/>	Αρ. Άδειας Λειτουργίας	<input type="text"/>	Κύριος, συγκύριος ή νομέας αγροτικής εκμετάλλευσης	ΝΑΙ
Μισθωτής ή αγρολήπτης της αγροτικής εκμετάλλευσης	ΟΧΙ	Δραστηριότητα σε νησιά με πληθυσμό μέχρι 100.000 κατοίκους	ΟΧΙ	Οικονομικός μετανάστης	ΟΧΙ		
Έδρα Εκμετάλλευσης							
Περιφέρεια	13	ΚΡΗΤΗΣ					
Περιφ. Ενότητα	1301	ΠΕΡΙΦΕΡΕΙΑΚΗ ΕΝΟΤΗΤΑ ΗΡΑΚΛΕΙΟΥ					
Δημοτική-Τοπική Κοινότητα	93030113	ΤΚ ΞΕΝΙΑΚΟΥ	Είδος Κοιν.	Ορεινή	ΠΟΠ-ΠΓΕ	ΝΑΙ	
Αναλυτικά Στοιχεία Τοποθεσίας Εκμετάλλευσης							
Τοποθεσία	<input type="text"/>	Οδός	<input type="text"/>	Αριθμός	<input type="text"/>		
Σταθερό τηλ.	<input type="text"/>	Τ.Κ.	<input type="text"/>				
Δάση							
Κωδ. Διεύθυνσης Δασών	43100	Ηρακλείου					
Κωδ. Διεύθυνσης Δασαρχείου	<input type="text"/>	<input type="text"/>					

Προσοχή σε περίπτωση αίτησης για συγχρηματοδοτούμενα μέτρα

- Δίνεται προσοχή στη συμπλήρωση της έδρας εκμετάλλευσης καθόσον με βάση το Νομό που ανήκει καθορίζεται το ποσοστό κοινοτικής συμμετοχής για το σύνολο των συγχρηματοδοτούμενων του ΠΑΑ 2014-2020

1.4 Καρτέλα «Τραπεζικά στοιχεία - Ασφαλιστική εισφορά»

Γενικά Στοιχεία Αίτησης

Εκτυπώσεις | Έλεγχος Λαθών Αίτησης | + Νέα εγγραφή | X Διαγραφή | Καταχώρηση | Επιστροφή

Επισύναψη ληξ. πράξης θανάτου | Επισύναψη εξουσιοδότησης πληρωμής βοσκοτόπου

ΑΦΜ [] Μητρώο | Εξαγωγή σε XML | Οριστικοποίηση

Είδος εγγραφής: Οριστική

Υποβολή χωρίς μεταβολές | Προς: Γεν. Στοιχεία Αιτούντα | Στοιχεία Έδρας Εκμετάλλευσης | **Τραπεζικά Στοιχεία - Ασφαλιστική Εισφορά** | Μέτρα/Δράσεις | Αιτήματα Άμεσων Ενισχι

Τραπεζικά Στοιχεία

Κωδ. Πιστωτικού Ιδρύματος: 017 | ΤΡΑΠΕΖΑ ΠΕΙΡΑΙΩΣ Α.Ε. | **IBAN** []

+ Νέα εγγραφή | Εμφάνιση φίλτρων | Συνδικαιούχοι Τραπεζικού Λογαριασμού

A/A	A.Φ.Μ.*	Επώνυμο*	Όνομα*	Πατρώνυμο*
Εγγραφές: 0				

Γραμμές: 10 | 1

Τρόπος Προκαταβολής Ασφαλιστικής Εισφοράς

Δηλώνω ότι θα καταθέσω απευθείας στο Λογαριασμό του ΕΛ.Γ.Α. στην Τράπεζα Πειραιώς με τον κωδικό Μ.Π. 718 ή σε λογαριασμό άλλης εξουσιοδοτημένης από τον ΕΛ.Γ.Α. Τράπεζας που θα μου υποδειχθεί, μέχρι 31.03.2019 το ποσό της ειδικής ασφαλιστικής εισφοράς, που αναγράφεται στην παρούσα Δήλωση Καλλιέργειας/Εκτροφής

Εξουσιοδοτώ τον ΕΛ.Γ.Α. να εισπράξει το ποσό της οφειλόμενης ειδικής ασφαλιστικής εισφοράς, με χρέωση του παραπάνω τραπεζικού λογαριασμού, κατά το χρόνο καταβολής των απαιτήσεων μου από φορείς του Δημοσίου (ενιαία ενίσχυση, ειδικός φόρος κατανάλωσης, κλπ), σύμφωνα με τους όρους που αναφέρονται στο συνημμένο σχετικό έντυπο με τίτλο 'Όροι και προϋποθέσεις εισπράξης της ειδικής ασφαλιστικής εισφοράς με εντολή εξουσιοδότησης για χρέωση τραπεζικού λογαριασμού' που αποτελεί αναπόσπαστο μέρος της παρούσης, των οποίων έλαβα γνώση και αποδέχομαι.

Εκκρεμεί εξουσιοδότηση ΕΛ.Γ.Α. | Ποσοστό μεταβολής ασφαλιστικής εισφοράς

OXI | NAI | OXI | 0

Προσοχή για σωστή καταχώρηση! Αν υπάρχει Κάρτα Αγρότη **δεν** τροποποιείται μέχρι να αποδεσμευτεί από την Τράπεζα

- Για τους δικαιούχους των μέτρων Αγροτικής Ανάπτυξης η καταβολή της ενίσχυσης πραγματοποιείται στο IBAN που δηλώνεται στην ΕΑΕ 2019, **εκτός** των περιπτώσεων που ο δικαιούχος κάνοντας χρήση των προσωπικών του κωδικών δηλώσει διαφορετικό IBAN πληρωμής στο σχετικό Πληροφοριακό Σύστημα (π.χ. M11, M10.1.04,. κλπ_.)

1.5 Καρτέλα «Μέτρα/Δράσεις - Επιχειρ. Προγράμματα»

Γενικά Στοιχεία Αίτησης

Εκτυπώσεις | Έλεγχος Λαθών Αίτησης | + Νέα εγγραφή | × Διαγραφή

Υποβολή χωρίς μεταβολές | Προς | Γεν. Στοιχεία Αιτούντα | Στοιχεία Έδρας Εκμετάλλευσης | Τραπεζικά Στοιχεία - Ασφαλιστική Εισφορά | **Μέτρα/Δράσεις-Επιχειρ. Προγράμματα** | Αιτήματα Άμεσων Ενισχύσεων | Δικ

+ Νέα εγγραφή | Εμφάνιση φίλτρων | **Αιτήματα συμμετοχής σε Μέτρα/Δράσεις**

A/A	Κωδικός *	Περιγραφή Μέτρου/Δράσης	Αριθμός απόφασης	Ημ/νια απόφασης
X	1 13.1	Χορήγηση αντισταθμιστικής ενίσχυσης σε ορεινές περιοχές		
X	2 13.2	Χορήγηση αντισταθμιστικής ενίσχυσης σε περιοχές με φυσικούς περιορισμούς, εκτός των ορεινών		

Εγγραφές: 2

Γραμμές:

Στοιχεία Συζύγου

A.Φ.Μ. Επώνυμο Όνομα Πατρώνυμο

Παρατηρήσεις

+ Νέα εγγραφή | Εμφάνιση φίλτρων | **Αιτήματα συμμετοχής σε Επιχειρησιακά Προγράμματα**

A/A	Κωδικός *	Περιγραφή Επιχειρησιακού Προγράμματος	Αριθμός απόφασης	Ημ/νια απόφασης
X	7 Δ6	Αντικατάσταση των υφιστάμενων συστημάτων άρδευσης		
X	8 Δ10	Ολοκληρωμένη διαχείριση επιβλαβών οργανισμών. Εφαρμογή της μεθόδου σεξουαλικής σύγχυσης των μικρολεπιδόπττερων (ΚΟΜΦΟΥΖΙΟ)		

Οι γεωργοί που συμμετέχουν σε Επιχειρησιακά Προγράμματα της ΟΠ οπωροκηπευτικών στην οποία είναι μέλη, δηλώνουν σε επίπεδο αγροτεμαχίου μια από τις αντίστοιχες δράσεις

ΠΡΟΣΟΧΗ: Μας αφορούν μόνο τα μέλη των Οργανώσεων Παραγωγών που συμμετέχουν σε ατομικές δράσεις επιχειρησιακών προγραμμάτων..

Αιτήματα Συμμετοχής σε Μέτρα / Δράσεις

ΚΩΔΙΚΟΣ	ΠΕΡΙΓΡΑΦΗ ΜΕΤΡΟΥ / ΔΡΑΣΗΣ
8.1	Δάσωση και δημιουργία δασικών εκτάσεων
10.0.4	Μακροχρόνια παύση της εκμετάλλευσης γεωργικών γαιών
10.1.1	Προστασία άγριας ορνιθοπανίδας
10.1.2	Προστασία παραδοσιακού ελαιώνα Άμφισσας
10.1.4.A	Μείωση της ρύπανσης του νερού από γεωργική δραστηριότητα – Δέσμευση Α, αγρανάπαυση
10.1.4.B	Μείωση της ρύπανσης του νερού από γεωργική δραστηριότητα – Δέσμευση Β, αμειψισπορά
10.1.4.Γ	Μείωση της ρύπανσης του νερού από γεωργική δραστηριότητα – Δέσμευση Γ, χλωρά λίπανση σε δενδρώδεις καλλιέργειες
10.1.4.Δ	Μείωση της ρύπανσης του νερού από γεωργική δραστηριότητα – Δέσμευση Δ, ζώνη ανάσχεσης
10.1.7	Εναλλακτική καταπολέμηση ζιζανίων στους ορυζώνες
10.1.8	Εφαρμογή της μεθόδου σεξουαλικής σύγχυσης των μικρολεπιδοπτέρων (ΚΟΜΦΟΥΖΙΟ)
10.1.9	Διατήρηση απειλούμενων αυτόχθονων φυλών αγροτικών ζώων
11.1.1	Ενισχύσεις για τη μετατροπή σε βιολογικές πρακτικές και μεθόδους παραγωγής στη γεωργία
11.1.2	Ενισχύσεις για τη μετατροπή σε βιολογικές πρακτικές και μεθόδους παραγωγής στην κτηνοτροφία
11.2.1	Ενισχύσεις για τη διατήρηση βιολογικών πρακτικών και μεθόδων παραγωγής στη γεωργία
11.2.2	Ενισχύσεις για τη διατήρηση βιολογικών πρακτικών και μεθόδων παραγωγής στην

Αιτήματα Συμμετοχής σε Μέτρα / Δράσεις

ΚΩΔΙΚΟΣ	ΠΕΡΙΓΡΑΦΗ ΜΕΤΡΟΥ / ΔΡΑΣΗΣ
13.1	Χορήγηση αντισταθμιστικής ενίσχυσης σε ορεινές περιοχές
13.2	Χορήγηση αντισταθμιστικής ενίσχυσης σε περιοχές με φυσικούς περιορισμούς, εκτός των ορεινών
13.3	Χορήγηση αντισταθμιστικής ενίσχυσης σε περιοχές που υπόκεινται σε ειδικούς περιορισμούς

Αιτήματα Συμμετοχής σε Επιχειρησιακά Προγράμματα

ΚΩΔΙΚΟΣ ΔΡΑΣΕΩΝ	ΠΕΡΙΓΡΑΦΗ ΕΠΙΧΕΙΡΗΣΙΑΚΟΥ ΠΡΟΓΡΑΜΜΑΤΟΣ
Δ4	Μείωση ρύπανσης νερού από γεωργική δραστηριότητα – Ξηρική αμειψισπορά που εφαρμόζεται τουλάχιστον στο 30% της αρδευόμενης έκτασης
Δ5	Μείωση ρύπανσης νερού από γεωργική δραστηριότητα – Χλωρά λίπανση με φυτά εδαφοκάλυψης στις δενδροκαλλιέργειες που αντιστοιχεί τουλάχιστον στο 20% της αρδευόμενης έκτασης
Δ6	Αντικατάσταση των υφιστάμενων συστημάτων άρδευσης-
Δ7	Βιολογική μέθοδος παραγωγής - Ενισχύσεις για τη μετατροπή σε βιολογικές πρακτικές και μεθόδους παραγωγής στη γεωργία
Δ8	Βιολογική μέθοδος παραγωγής - Ενισχύσεις για τη διατήρηση βιολογικών πρακτικών και μεθόδων παραγωγής στη γεωργία
Δ10	Ολοκληρωμένη διαχείριση επιβλαβών οργανισμών. Εφαρμογή της μεθόδου σεξουαλικής σύγχυσης των μικρολεπιδόπτερων (ΚΟΜΦΟΥΖΙΟ)
Δ11	Ολοκληρωμένη διαχείριση επιβλαβών οργανισμών – εξαπόλυση εγκεκριμένων μακρο-οργανισμών

Οι έλεγχοι για τις δράσεις των επιχειρησιακών προγραμμάτων γίνεται σε:

- Επίπεδο αγροτεμαχίου – φυτικού κεφαλαίου για τις δράσεις Δ4, 5, 7, 8, 10
- Επίπεδο ΑΦΜ – αγροτεμαχίου για τις δράσεις Δ6, Δ11

1.6 Καρτέλα «Αιτήματα Άμεσων Ενισχύσεων»

Γενικά Στοιχεία Αίτησης

Επισύναψη ληξ. πράξης θανάτου

Επισύναψη εξουσιοδότησης πληρωμής βοσκοτόπου

ΑΦΜ Μητρώο

Εξαγωγή σε XML

Οριστικοποίηση

Είδος εγγραφής: Οριστική

Υποβολή χωρίς μεταβολές

Προς: Γεν. Στοιχεία Αιτούντα

Στοιχεία Έδρας Εκμετάλλευσης

Τραπεζικά Στοιχεία - Ασφαλιστική Εισφορά

Μέτρα/Δράσεις

Αιτήματα Άμεσων Ενισχύσεων

Δικαιώματα

Συγκατάθεση G

Καθεστώς Μικρών Καλλιεργητών

Μικρός Καλλιεργητής: ΟΧΙ

Απένταξη παραγωγού από το Καθεστώς των μικρών καλλιεργητών

Επιλέξτε

Επιλέξτε

Το 2018 υποβάλλω ως αποδέκτης αίτηση μεταβίβασης του συνόλου των δικαιωμάτων βασικής ενίσχυσης λόγω κληρονομιάς από θανάτου που είχε την ιδιότητα του μικροκαλλιεργητή. Δηλώνω υπεύθυνα ότι γνωρίζω τους ειδικούς όρους, που διέττουν το καθεστώς των μικροκαλλιεργητών και σε περίπτωση έγκρισης της αίτησης μεταβίβασης με το σύνολο των δικαιωμάτων βασικής ενίσχυσης λόγω κληρονομιάς και εφόσον πληρώ πς προϋποθέσεις υπαγωγής στο καθεστώς βασικής ενίσχυσης, επιθυμώ την ένταξή μου στο καθεστώς των Μικρών καλλιεργητών

Αιτήματα Άμεσων Ενισχύσεων

A/A	Κωδικός Άμεσης Ενίσχυσης *	Άμεση Ενίσχυση	Χρησ/σες ποσότητες πιστ. σπόρου	Αριθμός επικετών	Διατ/να ζώα	Διατ/νες ΜΜΖ
1	0401	ΧΟΡΗΓΗΣΗ ΒΑΣΙΚΗΣ ΕΝΙΣΧΥΣΗΣ				
2	0403	ΕΝΙΣΧΥΣΗ ΓΙΑ ΓΕΩΡΓΙΚΕΣ ΠΡΑΚΤΙΚΕΣ ΕΠΩΦΕΛΕΙΣ ΓΙΑ ΤΟ ΚΛΙΜΑ ΚΑΙ ΤΟ ΠΕΡΙΒΑΛΛΟΝ (ΠΡΑΣΙΝΙΣΜΑ				
3	0102	ΕΥΝΔΕΔΕΜΜΕΝΗ ΕΝΙΣΧΥΣΗ ΓΙΑ ΤΗΝ ΚΑΛΛΙΕΡΓΕΙΑ ΣΚΛΗΡΟΥ ΣΠΟΥ	600,00	24		

Εγγραφές: 3

Γραμμές: 10

Όταν ένα μικροκαλλιεργητής θέλει να απενταχθεί από το καθεστώς, πρέπει να το αιτηθεί επιλέγοντας την τιμή «ΝΑΙ»

Αιτήματα Άμεσων Ενισχύσεων

ΚΩΔΙΚΟΣ ΑΙΤΗΜΑΤΟΣ	ΑΙΤΗΜΑ ΑΜΕΣΗΣ ΕΝΙΣΧΥΣΗΣ
0401	ΧΟΡΗΓΗΣΗ ΒΑΣΙΚΗΣ ΕΝΙΣΧΥΣΗΣ
0403	ΕΝΙΣΧΥΣΗ ΓΙΑ ΓΕΩΡΓΙΚΕΣ ΠΡΑΚΤΙΚΕΣ ΕΠΩΦΕΛΕΙΣ ΓΙΑ ΤΟ ΚΛΙΜΑ ΚΑΙ ΤΟ ΠΕΡΙΒΑΛΛΟΝ (ΠΡΑΣΙΝΙΣΜΑ)
0402	ΧΟΡΗΓΗΣΗ ΔΙΚΑΙΩΜΑΤΩΝ ΕΘΝΙΚΟΥ ΑΠΟΘΕΜΑΤΟΣ
0201	ΕΝΙΣΧΥΣΗ ΓΙΑ ΓΕΩΡΓΟΥΣ ΜΙΚΡΗΣ ΗΛΙΚΙΑΣ
0502	ΠΡΟΣΘΕΤΗ ΕΝΙΣΧΥΣΗ ΔΙΑΚΛΑΔΙΚΗΣ ΟΡΓΑΝΩΣΗΣ ΒΑΜΒΑΚΟΣ
0501	ΕΙΔΙΚΗ ΕΝΙΣΧΥΣΗ ΓΙΑ ΤΗΝ ΚΑΛΛΙΕΡΓΕΙΑ ΒΑΜΒΑΚΙΟΥ
03	ΕΙΔΙΚΑ ΜΕΤΡΑ ΣΤΗΡΙΞΗΣ ΣΤΑ ΜΙΚΡΑ ΝΗΣΙΑ ΑΙΓΑΙΟΥ
01	Ενίσχυση στο πλαίσιο εφαρμογής του άρθρου 52, του Καν (ΕΚ) 1307/13
1101	ΠΡΟΓΡΑΜΜΑ ΑΝΑΔΙΑΡΘΡΩΣΗΣ ΑΜΠΕΛΩΝΩΝ
	ΒΙΟΜΗΧΑΝΙΚΗ ΚΑΝΝΑΒΗ

Αιτήματα Άμεσων Ενισχύσεων με επιπλέον στοιχεία

Βαμβάκι – Σκληρός Σίτος: Όταν δηλώνονται οι αντίστοιχες συνδεδεμένες ενισχύσεις (0501 & 0102) συμπληρώνονται σε πίνακα η ποσότητα σπόρου και ο αριθμός των ετικετών ανά ποικιλία. Στις στήλες δίπλα στην συνδεδεμένη ενίσχυση εμφανίζεται το άθροισμα της ποσότητας σπόρου και του αριθμού των ετικετών

Βιομηχανική Κάνναβη: η κατηγορία «ΒΙΟΜΗΧΑΝΙΚΗ ΚΑΝΝΑΒΗ», συμπληρώνεται όταν δηλώνεται έστω και ένα αγροτεμάχιο με την Ομάδα Καλλιέργειας 69 με αίτημα ενεργοποίησης δικαιωμάτων. Στη συνέχεια ανοίγει πίνακας για να συμπληρωθούν οι ποσότητες σπόρους και ο αριθμός των ετικετών ανά ποικιλία. Στις στήλες δίπλα στην κατηγορία «ΒΙΟΜΗΧΑΝΙΚΗ ΚΑΝΝΑΒΗ» εμφανίζεται το άθροισμα της ποσότητας σπόρου και του αριθμού των ετικετών

Ενίσχυση 0107 ΣΥΝΔΕΔΕΜΕΝΗ ΕΝΙΣΧΥΣΗ ΣΠΟΡΩΝ ΠΡΟΣ ΣΠΟΡΑ: ενεργοποιείται νέο παράθυρο στο κάτω μέρος της οθόνης, προκειμένου να καταχωρηθεί η Σποροπαραγωγική επιχείρηση, η έκταση της Σύμβασης και η ημερομηνία σύμβασης

Αιτήματα Ειδικών Μέτρων Στήριξης στα Μικρά Νησιά Αιγαίου

ΚΩΔΙΚΟΣ	ΠΕΡΙΓΡΑΦΗ ΚΑΘΕΣΤΩΤΟΣ
0301	ΕΝΙΣΧΥΣΗ ΓΙΑ ΤΗ ΔΙΑΤΗΡΗΣΗ ΤΩΝ ΠΑΡΑΔΟΣΙΑΚΩΝ ΕΛΑΙΩΝΩΝ
0302	ΕΝΙΣΧΥΣΗ ΓΙΑ ΤΗ ΔΙΑΤΗΡΗΣΗ ΤΗΣ ΚΑΛΛΙΕΡΓΕΙΑΣ ΑΜΠΕΛΩΝ
0303	ΕΝΙΣΧΥΣΗ ΓΙΑ ΤΗΝ ΚΑΛΛΙΕΡΓΕΙΑ ΜΑΣΤΙΧΑΣ ΧΙΟΥ
0304	ΕΝΙΣΧΥΣΗ ΓΙΑ ΤΗΝ ΚΑΛΛΙΕΡΓΕΙΑ ΚΡΙΘΑΡΙΟΥ ΛΗΜΝΟΥ
0306	ΕΝΙΣΧΥΣΗ ΓΙΑ ΤΗΝ ΚΑΛΛΙΕΡΓΕΙΑ ΤΟΜΑΤΑΚΙΟΥ ΣΑΝΤΟΡΙΝΗΣ
0308	ΕΝΙΣΧΥΣΗ ΓΙΑ ΤΗΝ ΚΑΛΛΙΕΡΓΕΙΑ ΔΑΜΑΣΚΗΝΩΝ ΣΚΟΠΕΛΟΥ
0309	ΕΝΙΣΧΥΣΗ ΓΙΑ ΤΗΝ ΚΑΛΛΙΕΡΓΕΙΑ ΑΓΚΙΝΑΡΑΣ ΤΗΝΟΥ
0310	ΕΝΙΣΧΥΣΗ ΓΙΑ ΤΗΝ ΠΑΡΑΓΩΓΗ ΑΓΕΛΑΔΙΝΟΥ ΓΑΛΑΚΤΟΣ ΜΕ ΠΡΟΟΡΙΣΜΟ ΤΗΝ ΠΑΡΑΓΩΓΗ ΤΥΡΙΟΥ
0311	ΕΝΙΣΧΥΣΗ ΓΙΑ ΤΗΝ ΠΑΡΑΓΩΓΗ ΑΙΓΕΙΟΥ ΓΑΛΑΚΤΟΣ ΜΕ ΠΡΟΟΡΙΣΜΟ ΤΗΝ ΠΑΡΑΓΩΓΗ ΤΥΡΙΟΥ
0312	ΕΝΙΣΧΥΣΗ ΓΙΑ ΤΗΝ ΠΑΡΑΓΩΓΗ ΠΡΟΒΕΙΟΥ ΓΑΛΑΚΤΟΣ ΜΕ ΠΡΟΟΡΙΣΜΟ ΤΗΝ ΠΑΡΑΓΩΓΗ ΤΥΡΙΟΥ
0322	ΕΝΙΣΧΥΣΗ ΓΙΑ ΤΗΝ ΚΑΛΛΙΕΡΓΕΙΑ ΕΣΠΕΡΙΔΟΕΙΔΩΝ ΣΤΑ ΝΗΣΙΑ ΧΙΟΣ, ΣΑΜΟΣ ΚΑΙ ΣΤΙΣ ΠΕ ΚΑΛΥΜΝΟΥ, ΚΑΡΠΑΘΟΥ, ΚΩ ΚΑΙ ΡΟΔΟΥ
0320	ΕΝΙΣΧΥΣΗ ΓΙΑ ΤΗΝ ΚΑΛΛΙΕΡΓΕΙΑ ΦΑΣΟΛΙΟΥ, ΒΡΩΣΙΜΟΥ ΛΑΘΟΥΡΙΟΥ ΚΑΙ ΦΑΒΑΣ ΣΑΝΤΟΡΙΝΗΣ
0321	ΕΝΙΣΧΥΣΗ ΓΙΑ ΤΗΝ ΚΑΛΛΙΕΡΓΕΙΑ ΓΕΩΜΗΛΩΝ

Αιτήματα Συνδεδεμένων Ενισχύσεων

ΚΩΔΙΚΟΣ	ΠΕΡΙΓΡΑΦΗ ΚΑΘΕΣΤΩΤΟΣ
0101	ΣΥΝΔΕΔΕΜΕΝΗ ΕΝΙΣΧΥΣΗ ΓΙΑ ΤΗΝ ΚΑΛΛΙΕΡΓΕΙΑ ΡΥΖΙΟΥ
0102	ΣΥΝΔΕΔΕΜΕΝΗ ΕΝΙΣΧΥΣΗ ΓΙΑ ΤΗΝ ΚΑΛΛΙΕΡΓΕΙΑ ΣΚΛΗΡΟΥ ΣΙΤΟΥ
0103	ΣΥΝΔΕΔΕΜΕΝΗ ΕΝΙΣΧΥΣΗ ΓΙΑ ΤΗΝ ΚΑΛΛΙΕΡΓΕΙΑ ΒΙΟΜΗΧΑΝΙΚΗΣ ΤΟΜΑΤΑΣ
0104	ΣΥΝΔΕΔΕΜΕΝΗ ΕΝΙΣΧΥΣΗ ΓΙΑ ΤΗΝ ΠΑΡΑΔΟΣΗ ΠΟΡΤΟΚΑΛΙΩΝ ΠΡΟΣ ΧΥΜΟΠΟΙΗΣΗ
0105	ΣΥΝΔΕΔΕΜΕΝΗ ΕΝΙΣΧΥΣΗ ΓΙΑ ΤΗΝ ΚΑΛΛΙΕΡΓΕΙΑ ΒΡΩΣΙΜΩΝ ΟΣΠΡΙΩΝ
0106	ΣΥΝΔΕΔΕΜΕΝΗ ΕΝΙΣΧΥΣΗ ΓΙΑ ΤΗΝ ΚΑΛΛΙΕΡΓΕΙΑ ΠΡΩΤΕΙΝΟΥΧΩΝ ΚΤΗΝΟΤΡΟΦΙΚΩΝ ΨΥΧΑΝΘΩΝ
0107	ΣΥΝΔΕΔΕΜΕΝΗ ΕΝΙΣΧΥΣΗ ΓΙΑ ΤΗΝ ΚΑΛΛΙΕΡΓΕΙΑ ΣΠΟΡΩΝ ΠΡΟΣ ΣΠΟΡΑ
0108	ΣΥΝΔΕΔΕΜΕΝΗ ΕΝΙΣΧΥΣΗ ΓΙΑ ΤΗΝ ΚΑΛΛΙΕΡΓΕΙΑ ΣΠΑΡΑΓΓΙΩΝ
0109	ΣΥΝΔΕΔΕΜΕΝΗ ΕΝΙΣΧΥΣΗ ΓΙΑ ΤΗΝ ΕΚΤΡΟΦΗ ΜΕΤΑΞΩΣΚΟΛΗΚΩΝ
0110	ΣΥΝΔΕΔΕΜΕΝΗ ΕΝΙΣΧΥΣΗ ΓΙΑ ΤΗΝ ΚΑΛΛΙΕΡΓΕΙΑ ΖΑΧΑΡΟΤΕΥΤΛΩΝ
0111	ΣΥΝΔΕΔΕΜΕΝΗ ΕΝΙΣΧΥΣΗ ΓΙΑ ΤΗΝ ΠΑΡΑΔΟΣΗ ΡΟΔΑΚΙΝΩΝ ΠΡΟΣ ΧΥΜΟΠΟΙΗΣΗ
0124	ΣΥΝΔΕΔΕΜΕΝΗ ΕΝΙΣΧΥΣΗ ΣΤΟΝ ΤΟΜΕΑ ΤΟΥ ΒΟΕΙΟΥ ΚΡΕΑΤΟΣ
0116	ΣΥΝΔΕΔΕΜΕΝΗ ΕΝΙΣΧΥΣΗ ΒΟΟΤΡΟΦΩΝ (ΜΕΤΡΟ 1) ΒΑΣΕΙ ΤΗΣ ΠΑΡ. 4 ΑΡ.52 ΚΑΝ.(ΕΕ) 1307/2013
0117	ΣΥΝΔΕΔΕΜΕΝΗ ΕΝΙΣΧΥΣΗ ΑΙΓΟΠΡΟΒΑΤΟΤΡΟΦΩΝ (ΜΕΤΡΟ 2) ΒΑΣΕΙ ΤΗΣ ΠΑΡ. 4 ΑΡ.52 ΚΑΝ.(ΕΕ) 1307/2013
0118	ΣΥΝΔΕΔΕΜΕΝΗ ΕΝΙΣΧΥΣΗ ΓΙΑ ΤΗΝ ΚΑΛΛΙΕΡΓΕΙΑ ΚΟΡΙΝΘΙΑΚΗΣ ΣΤΑΦΙΔΑΣ
0119	ΣΥΝΔΕΔΕΜΕΝΗ ΕΝΙΣΧΥΣΗ ΓΙΑ ΤΗΝ ΚΑΛΛΙΕΡΓΕΙΑ ΚΑΡΠΩΝ ΜΕ ΚΕΛΥΦΟΣ
0120	ΣΥΝΔΕΔΕΜΕΝΗ ΕΝΙΣΧΥΣΗ ΓΙΑ ΤΗΝ ΚΑΛΛΙΕΡΓΕΙΑ ΜΗΛΩΝ
0122	ΣΥΝΔΕΔΕΜΕΝΗ ΕΝΙΣΧΥΣΗ ΓΙΑ ΤΗΝ ΚΑΛΛΙΕΡΓΕΙΑ ΠΡΩΤΕΙΝΟΥΧΩΝ ΚΤΗΝΟΤΡΟΦΙΚΩΝ ΣΑΝΟΔΟΤΙΚΩΝ ΨΥΧΑΝΘΩΝ

Όροι επιλεξιμότητας στρεμματικών συνδεδεμένων χωρίς παράδοση



Τομέας	Χρήση ποικιλιών Εθνικού ή Κοινού Καταλόγου Ποικιλιών	Χρήση πιστοποιημένου σπόρου σποράς	Ελάχιστη έκταση αγροτεμαχίου [ΕΚΤΑΡΙΑ]
Σκληρός Σίτος	✓	120 κιλά/εκτάριο	0,05
Όσπρια ανθρώπινης κατανάλωσης	Φακή, Ρεβίθι, Φασόλι κοινό (νάνο ή αναρριχώμενο), Φασόλια γίγαντες ή Ελέφαντες, Δόλιχοι ή Φασόλια μαυρομάτικα, Κουκί βρώσιμο, Λαθούρι βρώσιμο		0,05
Πρωτεϊνούχα κτηνοτροφικά ψυχανθή	Κτηνοτροφικό κουκί, Κτηνοτροφικό ρεβίθι, Κτηνοτροφικό μπιζέλι / (κτηνοτροφικό πίσο), Βίκος, Κτηνοτροφικό λαθούρι, Λούπινο λευκό, Λούπινο κυανό, Λούπινο κίτρινο, Ρόβι, Σόγια		0,05
Καρποί με κέλυφος	Αμυγδαλιά, φουντουκιά, καστανιά, φιστικιά, καρυδιά		0,05
Μήλα	✓		0,05
Πρωτεϊνούχα Κτηνοτροφικά Σανοδοτικά Ψυχανθή	Μηδική, Τριφύλλι		0,1

Όροι επιλεξιμότητας στρεμματικών συνδεδεμένων με ελάχιστη παράδοση



Τομέας	Χρήση πιστ/μένου σπόρου σποράς	Παράδοση προϊόντος σε φορείς*	Περίοδος παράδοσης	Σύμβαση παραγωγού με επιχείρηση	Παράδοση στη μεταποίηση*	Ελάχιστη έκταση αγρ/χιου [ΕΚΤΑΡΙΑ]
Ρύζι		4 τόνοι/εκτάριο	έως 28/2/2020			0,05
Βιομηχανική τομάτα		50 τόνοι/εκτάριο	από 1/6/2019 έως 30/11/2019		✓	0,1
Πορτοκάλια χυμοποίησης		7 τόνοι/εκτάριο	από 1/1/2019 έως 31/12/2019		✓	0,1
Σπόροι σποράς	✓	✓		✓		0,05
Σπαράγγια		2,5 τόνοι/εκτάριο	από 1/1/2019 έως 30/6/2019			0,05
Ζαχαρότευτλα	✓		έως 31/1/2020	✓		0,05
Ροδάκινα χυμοποίησης		3 τόνοι/εκτάριο	από 1/6/2019 έως 1/11/2019		✓	0,1
Κορινθιακή		1,5 τόνοι/εκτάριο	από 1/8/2019 έως		✓	0,1

& σπόροι σποράς τεύτλων!

Η καταχώρηση στην online εφαρμογή γίνεται από την Οργάνωση Παραγωγών

(*) Εφαρμογή online καταχώρησης ποσοτήτων από φορείς ενταγμένους στο μητρώο του ΟΠΕΚΕΠΕ

<https://osdeopekepe.dikaiomata.gr/CoupledRegimes/#/login>

31/1/2020

Όροι επιλεξιμότητας συνδεδεμένων ενισχύσεων ζωικού κεφαλαίου



ΣΥΝΔΕΔΕΜΕΝΕΣ ΕΝΙΣΧΥΣΕΙΣ ΒΟΟΕΙΔΩΝ

- claimless system
- κατάργηση υποχρεωτικής διατήρησης

**ΝΟΜΙΜΗ
ΑΠΟΜΑΚΡΥΝΣΗ
Προσκόμιση
δικαιολογητικών
για τους θανάτους!!**

Συνδεδεμένη ενίσχυση βόειου κρέατος

- ✓ ≥ 6 αγελάδες 18 μηνών – 12 ετών
- ✓ ≥ 1 γέννα εντός 2019

Συνδεδεμένη ενίσχυση παρ. 4

- ✓ min κατοχή βοοειδών για 5 μήνες
- ✓ λήξη 5μηνου εντός έτους ενίσχυσης

**ΠΡΟΣΟΧΗ
ΣΤΙΣ
ΕΚΠΡΟΘΕΣΜΕΣ
ΚΟΙΝΟΠΟΙΗΣΕΙΣ
!!!**



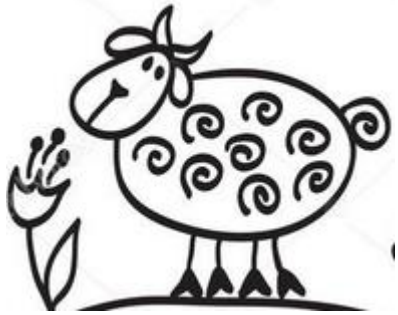

ΣΥΝΔΕΔΕΜΕΝΕΣ ΕΝΙΣΧΥΣΕΙΣ ΑΙΓΟΠΡΟΒΑΤΩΝ

- claim system
- ετήσια απογραφή
- υποχρεωτική διατήρηση αιγοπροβάτων

**Συνδεδεμένη
αιγοπρόβειου κρέατος**

**Συνδεδεμένη
παρ. 4**

Διατήρηση από ΕΑΕ
έως ετήσια απογραφή

Διατήρηση από ΕΑΕ
έως 15/12

Παράδοση γάλακτος (100 kg/ζώο)



Απογραφή από 1/11 έως 15/12!!!

1.7 Καρτέλα «Δικαιώματα»

Γενικά Στοιχεία Αίτησης

Εκτυπώσεις Έλεγχος Λαθών Αίτησης + Νέα εγγραφή X Διαγραφή Καταχώρηση Επιστροφή

Επισύναψη ληξ. πράξης θανάτου Επισύναψη εξουσιοδότησης πληρωμής βοσκοτόπου

ΑΦΜ Μητρώο Εξαγωγή σε XML Οριστικοποίηση

Είδος εγγραφής Οριστική

Υποβολή χωρίς μεταβολές Προς Γεν. Στοιχεία Αιτούντα Στοιχεία Έδρας Εκμετάλλευσης Τραπεζικά Στοιχεία - Ασφαλιστική Εισφορά Μέτρα/Δράσεις Αιτήματα Άμεσων Ενισχύσεων Δικαιώματα Συγκατάθεση G < >

+ Νέα εγγραφή Δικαιώματα Βασικής Ενίσχυσης

	Έκδοση Υπολ.	Κατηγορία	Περιφέρεια	Είδος δικαιώματος	Προέλευση δικαιώματος	Αριθμός ΔΒΕ	Ενεργ. ΔΒΕ '17	Μοναδ. Αξία	Συνολ. Αξία	Εκούσια παραχ... ΔΒΕ στο εθνικό απόθεμα
<input type="radio"/>	3	Β.Ε.	Αρόσιμη έκταση	Αρόσιμη έκταση	Κατανομή 2015					
<input type="radio"/>	3	Β.Ε.	Μόνιμη καλλιέργεια	Δενδρώνες- Αμπελώνες	Κατανομή 2015					
<input type="radio"/>	3	Β.Ε.	Αρόσιμη έκταση	Αρόσιμη έκταση	ΜΕΤΑΒ.2016 Φ2					

Εγγραφές: 3 Γραμμές: 10 < > 1 >

Δικαιώματα

Εμφανίζονται τα δικαιώματα (ΔΒΕ) του αιτούντα για το έτος 2019 ενημερωμένα έπειτα από τις όποιες μεταβολές τους από τα προηγούμενα έτη (π.χ. μεταβιβάσεις ΔΒΕ, χορήγηση δικαιωμάτων από το εθνικό απόθεμα, μη ενεργοποίηση ΔΒΕ για δύο συνεχόμενα έτη (2017, 2018), μη ενεργός γεωργός για τα έτη 2017,2018, ποσά άμεσων ενισχύσεων < 250€ για τα έτη 2017,2018) ως εξής:

- Ο αριθμός ΔΒΕ
- Η περιφέρεια των ΔΒΕ
- Η προέλευση των ΔΒΕ
- Ο αριθμός των ΔΒΕ που ενεργοποιήθηκε το προηγούμενο έτος
- Η μοναδιαία αξία των ΔΒΕ του 2019
- Η συνολική αξία των ΔΒΕ του 2019

Επιπλέον υπάρχει στήλη με την **εκούσια παραχώρηση ΔΒΕ 2019 στο εθνικό απόθεμα**, όπου για όσους επιθυμούν να παραχωρήσουν οριστικά τα ΔΒΕ τους στο εθνικό απόθεμα συμπληρώνουν τον αριθμό των ΔΒΕ που παραχωρούν και επισυνάπτουν Υπεύθυνη Δήλωση που φέρει θεώρηση του γνησίου της υπογραφής

1.8 Καρτέλα «Συγκατάθεση GDPR»

Για να γίνει η ενημέρωση των νέων επιλογών θα πρέπει να πατηθεί το πλήκτρο Εισαγωγή/Ενημέρωση Στοιχείων

Τραπεζικά Στοιχεία - Ασφαλιστική Εισφορά Μέτρα/Δράσεις Αιτήματα Άμεσων Ενισχύσεων Δικαιώματα Συγκατάθεση GDPR

+ Νέα εγγραφή Συγκατάθεση παραγωγού στα πλαίσια του GDPR

A/A	Συγκατάθεση	Φορέας	Δεδομένα	Σκοπός επεξεργασίας
1	OXI	Τραπεζικά Ιδρύματα	Αποστολή στοιχείων δικαιωμάτων βασικής ενίσχυσης και μεταβιβάσεων δικαιωμάτων	Διενέργεια ελέγχων προκειμένου να γίνει χορήγηση κ
2	OXI	Δήμοι	Στοιχεία δηλώσεων αιτήσεων ενιαίας ενίσχυσης και εκτάσεις κατανομής κοινοτικών	Διενέργεια ελέγχων και αναζήτηση τελών για βοσκήσι
3	OXI	Ενώσεις / συνεταιρισμοί παραγωγών	Σύνολο στοιχείων επιδοτήσεων για τους παραγωγούς αρμοδιότητας του φορέα	Λειτουργία ένωσης παραγωγών
4	OXI	ΔΕΗ Ανανεώσιμες Α.Ε.	Χορήγηση στοιχείων ψηφιακών γεωχωρικών δεδομένων για καμένη έκταση σε διά	Αποκατάσταση πληγέντων παραγωγών
5	OXI	Επιμελητήριο	Στοιχεία παραγωγών φυτικού και ζωικού κεφαλαίου	Στήριξη της κτηνοτροφικής / φυτικής παραγωγής και κ
6	OXI	Αγροτικοί συνεταιρισμοί / ομάδες παραγωγών	Στοιχεία αιτήσεων παραγωγών	Επικαιροποίηση μητρώου μελών
7	OXI	Κτηνοτροφικοί σύλλογοι	Στοιχεία επικοινωνίας παραγωγών/αιτήσεων κτηνοτρόφων	Επικοινωνία για ενημέρωση σχετικά με ασθένειες ζώο
8	OXI	Αγροτικοί συνεταιρισμοί / ομάδες παραγωγών	Στοιχεία αιτήσεων παραγωγών	Συμμετοχή σε προγράμματα
9	OXI	Δήμοι	Στοιχεία αιτήσεων παραγωγών που περιέχουν τη δήλωση φυτικού και ζωικού κεφα	Δημιουργία βάσης δεδομένων με τις εκτάσεις και τις κ
10	OXI	Πανεπιστήμια / ερευνητικά ιδρύματα	Χορήγηση στοιχείων παραγωγών/αιτήσεων/γεωχωρικών δεδομένων	Ερευνητικά προγράμματα

Εγγραφές: 10 Γραμμές: 10 1

Ο παραγωγός θα πρέπει να επιβεβαιώσει τη συγκατάθεσή του για όλες τις επεξεργασίες για το έτος 2019 και να συμπληρώσει την αντίστοιχη τιμή για τις νέες επεξεργασίες που προστέθηκαν

Συγκατάθεση GDPR: νέες επιλογές

Φορέας	Δεδομένα
Κτηματολόγιο Α.Ε.	Αποστολή προσωπικών στοιχείων και στοιχείων αγροτεμαχίων
ΔΕΔΔΗΕ Α.Ε. (Διαχειριστής του Ελληνικού Δικτύου Διανομής Ηλεκτρικής Ενέργειας)	Αποστολή προσωπικών στοιχείων, αγροτεμαχίων, αριθμού παροχών ηλεκτρικού ρεύματος και στοιχεία ιδιοκτητών
Πάροχοι ηλεκτρικού ρεύματος	Αποστολή προσωπικών στοιχείων, αγροτεμαχίων, αριθμού παροχών ηλεκτρικού ρεύματος και στοιχεία ιδιοκτητών

2. Αναλυτικά Στοιχεία

- Αγροτεμάχια
- Ζωικές Εκμεταλλεύσεις
- Ομάδες Παραγωγών
- Δικαιολογητικά
- Επιχειρήσεις Παραγωγής Βιοκαυσίμων
- Εξοπλισμός Εφαρμογής Γεωργικών Φαρμάκων
- Στοιχεία Νοικοκυριού
- Ηλεκτροδότηση Αγροτεμαχίων

ENIAIA ΑΙΤΗΣΗ ΕΝΙΣΧΥΣΗΣ
Αναζήτηση Αίτησης
Αναλυτικά Στοιχεία
Αγροτεμάχια
Ζωικές Εκμεταλλεύσεις
Ομάδες Παραγωγών
Δικαιολογητικά
Επιχειρήσεις Παραγωγής Βιοκαυσίμων
Εξοπλισμός Εφαρμογής Γεωργικών Φαρμάκων
Στοιχεία Νοικοκυριού
Ηλεκτροδότηση Αγροτεμαχίων
Μεταβολές και Αλλαγές
Στοιχεία Νοικοκυριού

2.1. Αγροτεμάχια

ΑΦΜ Επωνυμία

Επώνυμο Όνομα Πατρώνυμο

Αρ. Πρωτοκόλλου Ημ/νία Πρωτοκόλλου Φορέας Είδος εγγραφής Οριστική

+ Νέα εγγραφή Εμφάνιση φίλτρων Αγροτεμάχια

UAA	A/A	Κωδ. Κοινότητας*	Δημ.-Τοπ. Κοινότητα	Είδος Κοιν. βάσει Ποτ	ΠΟΠ-ΠΓΕ	Τοποθεσία*	Αρδευόμενο*	Επιλ. Έκταση	Ολ. Επιλ. Έκτ. και Ακαλ. Περι...
12016	1	93030106	TK ΕΜΠΑΡΟΥ	Ορεινή	ΝΑΙ		ΟΧΙ	0,06	0,1
32016	3	93030106	TK ΕΜΠΑΡΟΥ	Ορεινή	ΝΑΙ		ΟΧΙ	0,07	0,1
52016	5	93030113	TK ΞΕΝΙΑΚΟΥ	Ορεινή	ΝΑΙ		ΟΧΙ	0,05	0,1
72016	7	93030106	TK ΕΜΠΑΡΟΥ	Ορεινή	ΝΑΙ		ΟΧΙ	0,07	0,1
82016	8	93030106	TK ΕΜΠΑΡΟΥ	Ορεινή	ΝΑΙ		ΟΧΙ	0,11	0,1
92016	9	93030106	TK ΕΜΠΑΡΟΥ	Ορεινή	ΝΑΙ		ΟΧΙ	0,12	0,1
102016	10	93030106	TK ΕΜΠΑΡΟΥ	Ορεινή	ΝΑΙ		ΟΧΙ	0,08	0,1
112016	11	93030106	TK ΕΜΠΑΡΟΥ	Ορεινή	ΝΑΙ		ΟΧΙ	0,08	0,1
122016	12	93030106	TK ΕΜΠΑΡΟΥ	Ορεινή	ΝΑΙ		ΟΧΙ	0,04	0,1

Εγγραφές: 9 Γραμμές: 15

Γενικά Στοιχεία Αγροτεμαχίου Ιδιοκτησία Συνολ. % συνιδιοκτ. Βοσκοτόπων Μέτρα/Δράσεις Χλωρά Λίπανση Φυτικό Κεφάλαιο Κάλυψη Καλλιέργειας

ι. Καρτέλα «Γενικά στοιχεία αγροτεμαχίου»

συμπληρώνεται «ΝΑΙ» στην περίπτωση πχ. της Μ10.1.04, όπου ο παραγωγός δεν μπόρεσε να καλλιεργήσει την αιτούμενη καλλιέργεια στο πλαίσιο της τήρησης των δεσμεύσεων του και ενημερώνει σχετικά τις Περ. Υπηρεσίες του ΟΠΕΚΕΠΕ και την αρμόδια ΔΑΟΚ.

Δεν επιτρέπεται τιμή «ΝΑΙ» όταν η ομάδα καλλιέργειας δεν ενεργοποιεί δικαιώματα πχ. 42

Γενικά Στοιχεία Αγροτεμαχίου

Ιδιοκτησία | Συνολ. % συνιδιοκτ. Βοσκοτόπων | Μέτρα/Δράσεις | Χλωρά Λίπανση | Φυτικό Κεφάλαιο | Κάλυψη Καλλιέργειας

Χαρτογραφικό Υπόβαθρο

Περιφέρεια ΔΒΕ	Μόνιμες/Αμπέλια	Αιτηθείσα Επιλέξιμη Έκταση Βοσκοτόπων για Ενεργοποίηση Δικαιωμάτων	0.06	Χαρτ. Υπόβαθρο	6258835074075
Άλλο Χαρτ. Υπόβαθρο		Παλιό Χαρτ. Αμπελ. Μητρώου		Ψηφιοπ. Έκταση	0.06
Ψηφιοπ. Περίμετρος	103,00	Χαρτ. Υπόβαθρο προηγούμενου έτους	6258835074075		
Συμπληρωματικός Φορέας Ψηφ/σης		Πιθανότητα αλλαγής υποβάθρου	ΟΧΙ		

Επιλεξιμότητα

Υποβολή έναστασης επιλεξ.	Επιλέξτε	Ημ/νία υποβολή έναστασης επιλεξ.		Χρήστης υποβολής έναστασης επιλεξ.	
---------------------------	----------	----------------------------------	--	------------------------------------	--

Περιφεριοποίηση

Υποβολή έναστασης περιφ/σης	Επιλέξτε	Ημ/νία υποβολή έναστασης περιφ/σης		Χρήστης υποβολής έναστασης περιφ/σης	
-----------------------------	----------	------------------------------------	--	--------------------------------------	--

Συνιδιοκτησία

Συνιδιοκτησία	ΟΧΙ	Ποσοστό Συνιδιοκτησίας %	100,00
---------------	-----	--------------------------	--------

Αρδευόμενο

Τύπος Ενέργειας	Επιλέξτε	Χρήση Νερού	Επιλέξτε	Κωδικός ΤΟΕΒ	
-----------------	----------	-------------	----------	--------------	--

Ενδείξεις

Ενεργοποίηση Δικαιωμάτων	ΝΑΙ	Μη Διαθέσιμο (Λόγω Ανωτέρας Βίας)	ΟΧΙ	Γέωτρηση στο αγροτεμάχιο	ΟΧΙ
Διαχείριση Ανανεώσιμων Πηγών Ενέργειας έως 100KW	ΟΧΙ	Τήρηση απαιτήσεων καν. 834/2007 για βιολογική γεωργία	ΟΧΙ		

Παρατηρήσεις

ΠΡΟΣΟΧΗ

- **Δεν επιτρέπεται η εναλλαγή αγροτεμαχίων στις Δράσεις των μέτρων 10 και 11 του ΠΑΑ σε σχέση με τα τεμάχια που περιλαμβάνονται στην απόφαση ένταξης**

ΝΕΟΣ ΠΙΝΑΚΑΣ στα Γενικά Στοιχεία Αγροτεμαχίου

Φορείς Άρδευσης

Γενικά Στοιχεία Αγροτεμαχίου | Ιδιοκτησία | Συνολ. % συνιδιοκτ. Βοσκοτόπων | Μέτρα/Δράσεις-Επιχ. Προγράμματα | Χλωρά Λίπανση | Φυτικό Κεφάλαιο

+ Νέα εγγραφή | Εμφάνιση φίλτρων | Φορείς άρδευσης

A/A	Τύπος φορέα *	Φορέας ΟΕΒ	Περιγραφή Φορέα
1	ΟΕΒ	72	ΤΟΕΒ Β Ζώνης Μεσσαράς

Επιλέξτε
Περιφέρεια
Δήμος
ΟΕΒ
Ιδιωτική υδροληψία

Χαρτογραφικά
Άλλο Χαρτ. Υπόβαθρο
Αιθησία Επιλέξιμη Έκταση Βοσκοτόπων με ref
Παλιό Χαρτ. Αμπελ. Μητρώου

Για τις περιπτώσεις των αγροτεμαχίων που είναι αρδευόμενα και έχει επιλεγεί φορέας άρδευσης, δημιουργείται εκτύπωση αίτησης – υπεύθυνης δήλωσης ανά φορέα άρδευσης

Αρδευόμενα αγροτεμάχια

- Για κάθε αγροτεμάχιο που είναι χαρακτηρισμένο ως «Αρδευόμενο» **προαιρετικά** γίνεται επιλογή του φορέα της άρδευσης
- Για κάθε είδος υδροληψίας (ιδιωτική υδροληψία, δήμος, περιφέρεια, ΟΕΒ) ο παραγωγός **προαιρετικά** επισυνάπτει ένα ή περισσότερα εκ των ακόλουθων δικαιολογητικών:
 - Βεβαίωση ΟΕΒ για άρδευση αγροτεμαχίων
 - Βεβαίωση Δήμου για άρδευση αγροτεμαχίων
 - Βεβαίωση Περιφέρειας για άρδευση αγροτεμαχίων
 - Άδεια χρήσης νερού ή αίτησης προς αρμόδια υπηρεσία για ιδιωτική υδροληψία

Προσοχή, να συμπληρώνεται σε αγροτεμάχια ενταγμένα σε Μέτρα Αγροτικής Ανάπτυξης με κριτήριο επιλεξιμότητας την άρδευση

ii. Καρτέλα «Ιδιοκτησία»

ΑΤΑΚ συμπληρώνεται υποχρεωτικά μόνο στα ιδιόκτητα αγροτεμάχια

Γενικά Στοιχεία Αγροτεμαχίου | **Ιδιοκτησία** | Συνολ. % συνιδιοκτ. Βοσκοτόπων | Μέτρα/Δράσεις | Χλωρά Λίπανση | Φυτικό Κεφάλαιο | Κάλυψη Καλλιέργειας

Τύπος Ιδιοκτησίας: **Ιδιόκτητο**

+ Νέα εγγραφή | Εμφάνιση φίλτρων | Στοιχεία Ιδιοκτήτη

A/A	Περιγραφή Τίτλου *	Ημ/νία Έναρ... Ενοικίασης	Ημ/νία Λήξης Ενοικίασης	Αριθμός συμβολαίου	Ημ/νία συμβολαίου	A/A παραστατικού νόμιμης κατοχής	ΑΦΜ Ιδιοκτήτη	Ποσοστό Ιδιοκτησίας	Εξαιρέση ΑΤΑΚ	A.T.A.K.	ΑΑΔΕ	Ένδειξη εγκλ ΑΤΑΚ
1	Ε9					1		100,00	Επιλέξτε		ΑΑΔΕ	ΝΑΙ

Εγγραφές: 1 | Γραμμές: 10 | 1

Έτος: | Έννοση:

Για το Μέτρο 10 και το Μέτρο 11 δεν είναι επιλέξιμα τα συνιδιόκτητα αγροτεμάχια

Γενικά Στοιχεία Αγροτεμαχίου | **Ιδιοκτησία** | Συνολ. % συνιδιοκτ. Βοσκοτόπων | Μέτρα/Δράσεις | Χλωρά Λίπανση | Φυτικό Κεφάλαιο | Κάλυψη Καλλιέργειας

Τύπος Ιδιοκτησίας: **Ενοικιαζόμενο**

+ Νέα εγγραφή | Εμφάνιση φίλτρων | Στοιχεία Ιδιοκτήτη

A/A	Περιγραφή Τίτλου *	Ημ/νία Έναρξης Ενοικίασης	Ημ/νία Λήξης Ενοικίασης	Αριθμός συμβολαίου	Ημ/νία συμβολαίου	A/A παραστατικού νόμιμης κατοχής	ΑΦΜ Ιδιοκτήτη	Επωνυμία	Ποσοστό Ιδιοκτησίας
1	ΙΔΙΩΤΙΚΟ ΣΥΜΦΩΝΗΤΙΚΟ ΜΙΣΘΩΣΗΣ / ΧΡΗΣΙΔΑΝΕΙΟ	01/01/2014	31/12/2020			1			100,00

Εγγραφές: 1 | Γραμμές: 10 | 1

Έτος: 2017 | Έγγραφο: osde_2017_0078.pdf

Στην διάθεση του γεωργού στις
31.05.2019

Για τα ενταγμένα τεμάχια στα Μέτρα Αγροτικής Ανάπτυξης (πολυετείς δεσμεύσεις) απαιτείται το σύνολο του έτους δέσμευσης να καλύπτεται από παραστατικά ενοικίασης

Εξαιρέσεις ιδιόκτητων αγροτεμαχίων από την υποχρέωση αναγραφής ΑΤΑΚ

Αγροτεμάχια στα οποία δεν έχει γίνει αποδοχή κληρονομιάς και δηλώνονται από κληρονόμο του θανόντα

Αγροτεμάχια που είναι ακτημωνικά

Αγροτεμάχια αναδασμών που δεν ολοκληρωθήκαν

iii. Καρτέλα «Συνολικό ποσοστό συνιδιοκτ. Βοσκότοπων»

Γενικά Στοιχεία Αγροτεμαχίου | Ιδιοκτησία | **Συνολ. % συνιδιοκτ. Βοσκότοπων** | Μέτρα/Δράσεις | Χλωρά Λίπανση | Φυτικό Κεφάλαιο | Κάλυψη Καλλιέργειας

+ Νέα εγγραφή | Συνολικό Ποσοστό Συνιδιοκτησίας Βοσκοτόπων %

Πύλη Υποβολής	Πύλη Αποσφαλμάτωσης	Πύλη Plot	ΑΦΜ	A/A Αγροτ.	Χαρτ. Υπόβαθρο	% συνιδ. Αγροτ.	Συνολικο % συνιδ. Χαρτογρ.
---------------	---------------------	-----------	------------	---------------	----------------	--------------------	-------------------------------

Εγγραφές: Γραμμές: 10 | 1

Με βάση το χαρτογραφικό υπόβαθρο που έχει δηλωθεί σε βοσκοτοπικό αγροτεμάχιο, εμφανίζονται όλοι οι ΑΦΜ που έχουν δηλωθεί και ψηφιοποιηθεί με το ίδιο χαρτογραφικό υπόβαθρο και καλλιέργεια βοσκότοπο

iv. Καρτέλα «Μέτρα/Δράσεις - Επιχειρησιακά Προγράμματα»

Αγροτεμάχια

Γενικά Στοιχεία Διασύνδεση Χωρικών Έλεγχος Λαθών Α

82019 8 93020209 ΤΚ ΤΕΦΕΛΙΟΥ Αττροσιδίριστο Επιλέξτε 999999

Εγγραφές: 5

Γενικά Στοιχεία Αγροτεμαχίου Ιδιοκτησία Συνολ. % συνιδιοκτ. Βοσκοτόπων **Μέτρα/Δράσεις-Επιχ. Προγράμματα** Χλωρά Λίπανση Φυτικό Κεφάλαιο Κάλυψη Καλλιέργειας

Συμμετοχή σε Μέτρα/Δράσεις-Επιχ. Προγράμματα* ΝΑΙ

+ Νέα εγγραφή Εμφάνιση φίλτρων Αιτήματα συμμετοχής σε Μέτρα/Δράσεις

Πηγή Εισαγωγής	A/A	Κωδικός*	Περιγραφή Μέτρου/Δράσης
Εγγραφές: 0			

Παρατηρήσεις

+ Νέα εγγραφή Εμφάνιση φίλτρων Αιτήματα συμμετοχής σε Επιχειρησιακά Προγράμματα

Πηγή Εισαγωγής	A/A	Κωδικός*	Περιγραφή Επιχειρησιακού Προγράμματος
Χειριστής	1	Δ10	Ολοκληρωμένη διαχείριση επιβλαβών οργανισμών. Εφαρμογή της μεθόδου σεξουαλικής σύγχυσης των μικρολεπιδόπτερων (ΚΟΜΦΟΥΖΙΟ)
Χειριστής	2	Δ6	Αντικατάσταση των υφιστάμενων συστημάτων άρδευσης

Για να δηλωθούν αιτήματα ανά αγροτεμάχιο, θα πρέπει αρχικά να έχουν δηλωθεί από το μενού Γενικά Στοιχεία στην καρτέλα Μέτρα-Δράσεις – Επιχειρησιακά Προγράμματα

Σημεία προσοχής για τα Μέτρα Αγροτικής Ανάπτυξης

- Δηλώνεται για κάθε αγροτεμάχιο το Μέτρο/Δράση του ΠΑΑ 2014-2020 στο οποίο είναι ενταγμένο και αιτείται να πληρωθεί
- Μεταφέρονται από την ΕΑΕ 2018 σε επίπεδο αίτησης ΑΦΜ και Αγροτεμαχίων οι Δράσεις:
 - **10.0.4**: Μακροχρόνια παύση της εκμετάλλευσης γεωργικών γαιών
 - **8.1**: Δάσωση και δημιουργία δασικών εκτάσεων
- Για τις **υπόλοιπες δράσεις** θα προσυμπληρωθούν ανά ΑΦΜ τα αιτήματα πληρωμής και τα τεμάχια με κωδικό παράλληλης δράσης για τις ενεργές δράσεις/μέτρα για το 2019, με βάση τα πολύγωνα στα ενεργά Τεχνικά δελτία 2019

- Για τη δράση **10.1.09** θα προσυμπληρωθούν ανά ΑΦΜ τα αιτήματα πληρωμής με βάση τα ενεργά Τεχνικά δελτία 2019 και τις επιλέξιμες φυλές για τη δράση
- Στα αγροτεμάχια με **KOK (9)** και cover_id διαφορετικό από (10,11,20,21,90,91,92,93) γίνεται μηχανογραφική ενημέρωση της Δράσης. **ΑΝ** KOK=9 και ref>0.
- **Μηχανογραφικά** (εκτός βοσκοτόπων) δεν εισάγεται το αίτημα σε μη επιλέξιμα cover_id in(10,11,20,21,90,91,92,93)
- Κατά τη συμπλήρωση της ΕΑΕ δίνεται η δυνατότητα να εισάγει ο παραγωγός **αν επιθυμεί** την δράση σε τεμάχιο που έχει ψηφιοποιήσει σε χρήση Γης μη επιλέξιμη (10,11...) και βγαίνει προειδοποιητικό μήνυμα «*Έχετε ψηφιοποιήσει αγροτεμάχιο σε μη επιλέξιμη περιοχή και ενδέχεται να προσδιοριστεί μικρότερη έκταση από τη δηλωθείσα*»

Ενημέρωση αίτησης στήριξης/πληρωμής για το M13

- **Εφόσον δηλώνεται σε επίπεδο ΑΦΜ η 13.1/13.2/13.3** γίνεται αντίστοιχα μηχανογραφική ενημέρωση της Δράσης στα αγροτεμάχια με χαρακτηρισμό :
 1. Ifatype=1 (ορεινό) και ΚΟΚ εκτός (42, 43,44, 48,99)
 2. Ifatype=2 (φυσικούς περιορισμούς) ή 5 (μειονεκτικό με την παλιά οριοθέτηση)
 3. Ifatype=3 (ειδικούς περιορισμούς)

ν. Καρτέλα «Χλωρά λίπανση»

Γενικά Στοιχεία Αγροτεμαχίου | Ιδιοκτησία | Συνολ. % συνιδιοκτ. Βοσκοτόπων | Μέτρα/Δράσεις | **Χλωρά Λίπανση** | Φυτικό Κεφάλαιο | Κάλυψη Καλλιέργειας

+ Νέα εγγραφή | Εμφάνιση φίλτρων | Καλλιέργειες Χλωράς Λίπανσης

A/A	Κωδικός Καλλιέργειας*	Καλλιέργεια	Κωδικός Ποικιλίας*	Ποικιλία	Επιλ. Έκταση πε στον παραγωγό
Εγγραφές: 0					

Γραμμές: 10

Μόνο για τους δικαιούχους της δράσης 10.1.4 Γ «Μείωση της ρύπανσης του νερού από γεωργική δραστηριότητα- Δέσμευση Γ, χλωρά λίπανση σε δενδρώδεις καλλιέργειες»

vi. Καρτέλα «Φυτικό κεφάλαιο»

ΟΧΙ μη αρδευόμενο αγροτεμάχιο με ποτιστική καλλιέργεια

Γενικά Στοιχεία Αγροτεμαχίου | Ιδιοκτησία | Συνολ. % συνιδιοκτ. Βοσκοτόπων | Μέτρα/Δράσεις | Χλωρά Λίπανση | Φυτικό Κεφάλαιο | Κάλυψη Καλλιέργειας

Επίσπορη Καλλιέργεια: ΟΧΙ | Συγκαλλιέργεια: ΟΧΙ

Νέα εγγραφή | Εμφάνιση φίλτρων | Καλλιέργειες

Επίσπορη *	Ξηρικό/ Ποτιστικό *	A/A	Κωδικός Καλλιέργειας *	Καλλιέργεια	Κωδικός Ποικιλίας *	Ποικιλία	Κωδικός Ποικ. ΕΛΓΑ	Ποικιλία ΕΛΓΑ	Ασυγκόμιστο	Διατ. Περ. Οικολ. Εστίασης άνευ χρησ. προϊόντων φυτοπροσ.
ΟΧΙ	Ποτιστικό	1	12	ΒΑΜΒΑΚΙ	08667	ST 402	Δ02	ΒΑΜΒΑΚΙ	Επιλέξτε	Επιλέξτε

Εγγραφές: 1 | Γραμμές: 10

Κατηγορίες Φυτικού ΠΑΑ

Επιλ. Έκταση που αναλογεί στον παραγωγό για ενίσχυση: 3,30 | Επιλ. Έκταση (100%): 3,30

Εισφορά

Συντελεστής Εισφοράς: 0,04 | Ασφαλιζόμενη Αξία: 4.181,76 | Εισφορά: 167,27

Αρδευόμενη καλλιέργεια

Τρόπος Άρδευσης: Καταιονισμός ή τεχνητή βροχή

Παρατηρήσεις

Νέα εγγραφή | Εμφάνιση φίλτρων | Αιτήματα Άμεσων Ενισχύσεων

A/A	Κωδ. Ενίσχυσης *	Άμεση Ενίσχυση	Σποροπαραγωγική Επιχείρηση	Έκταση από σύμβαση	Ημ/νία σύμβασης	Αριθμός σύμβασης
1	0501	ΕΙΔΙΚΗ ΕΝΙΣΧΥΣΗ ΓΙΑ ΤΗΝ ΚΑΛΛΙΕΡΓΕΙΑ ΒΑΜΒΑΚΙΟΥ	Επιλέξτε			

Επιλογή «ΝΑΙ» σε αγρανάπαυση ή ψυχανθή για να θεωρούνται Περιοχές Οικολογικής Εστίασης (EFA)

Υπάρχουν εγγραφές ενισχύσεων μόνο αν έχουν δηλωθεί στα Γενικά Στοιχεία, στην καρτέλα Αιτήματα Άμεσων Ενισχύσεων

Φυτικό κεφάλαιο

- Αν δηλωθεί Ομάδα Καλλιέργειας 16 «Ενεργειακές Καλλιέργειες», τότε θα πρέπει να καταχωρηθεί και το πεδίο «Επιχείρηση»
- Αν δηλωθούν οι ποικιλίες (42001 ΦΑΡΜΑΚΕΥΤΙΚΗ ΚΑΝΝΑΒΗ & 44001 ΒΙΟΜΗΧΑΝΙΚΗ ΚΑΝΝΑΒΗ ΕΚΤΟΣ ΚΑΤΑΛΟΓΟΥ, οι οποίες δεν ενεργοποιούν ΔΒΕ και είναι μη επιλέξιμες για το Μέτρο 13 - **νέοι ΚΟΚ 43 & 44**) θα επιτρέπεται μόνο αποθήκευση της ΕΑΕ και όχι οριστικοποίηση έως ότου διαβιβαστεί από το ΚΥΔ αντίγραφο του τιμολογίου αγοράς του σπόρου κάνναβης με την ακριβή ονομασία της ποικιλίας (εμφάνιση σχετικού ενημερωτικού μηνύματος)

Αφού διαβιβαστεί το τιμολόγιο, η νέα ποικιλία κάνναβης θα ενσωματώνεται άμεσα με νέο κωδικό ποικιλίας στον παραμετρικό πίνακα φυτικού κεφαλαίου της ΕΑΕ2019 και στη συνέχεια το ΚΥΔ αφού δηλώσει τη συγκεκριμένη ποικιλία, θα οριστικοποιεί την ΕΑΕ.

ΠΡΟΣΟΧΗ : Η ανωτέρω διαδικασία δεν αφορά στον ΚΟΚ 69 ΒΙΟΜΗΧΑΝΙΚΗ ΚΑΝΝΑΒΗ (εκεί υπάρχουν ήδη όλες οι εγγεγραμμένες ποικιλίες κάνναβης στον Κοινοτικό Κατάλογο)

Σημεία προσοχής για τα Μέτρα Αγροτικής Ανάπτυξης

- Έχει προστεθεί πεδίο στο αγροτεμάχιο «**Τράφια**» με τιμή ΝΑΙ/ΟΧΙ και υποχρεωτική συμπλήρωση όταν υπάρχει ο κωδικός M10.1.02
- Έχει προστεθεί πεδίο στο φυτικό "**Αριθμός δέντρων με ύψος μεγαλύτερο των 4 μέτρων**" και υποχρεωτική συμπλήρωση όταν υπάρχει ο κωδικός M10.1.02
- Στην καρτέλα «Κατηγορίες φυτικού ΠΑΑ» απεικονίζεται η αντιστοίχιση μεταξύ φυτικού ΕΑΕ και επιλέξιμων κατηγοριών φυτικού αγροπεριβαλλοντικών δράσεων
- Προσοχή στη συμπλήρωση του **αριθμού δένδρων** και των **ποικιλιών** για τα αγροτεμάχια ενταγμένα στις παρακάτω δράσεις
 - α. Δάσωση και δημιουργία δασικών εκτάσεων
 - β. Βιολογική Γεωργία για τις ελιές
 - γ. Μείωση της ρύπανσης νερού από γεωργική δραστηριότητα -δενδρώδεις καλλιέργειες
 - δ. Κομφούζιο

- Για τα αγροτεμάχια με κωδικό παράλληλης δράσης 10.1.4Α που συμμετέχουν στην αίτηση πληρωμής για τη δράση 10.1.4 “Μείωση της ρύπανσης νερού από γεωργική δραστηριότητα”/Δέσμευση Α, εφόσον εφαρμόζεται αγρανάπαυση πρέπει να επιλεγθεί ο κωδικός ποικιλίας 3807 “Αγρανάπαυση χωρίς γεωργική δραστηριότητα” για τα αγροτεμάχια με κλίση κάτω του 8% ή 3806 “Αγρανάπαυση με εδαφοκάλυψη” για τα αγροτεμάχια με κλίση άνω του 8%.
- Ο δικαιούχος μπορεί να δει και τη θέση του αγροτεμαχίου ένταξης

vii. Καρτέλα «Κάλυψη καλλιέργειας»

Γενικά Στοιχεία Αγροτεμαχίου | Ιδιοκτησία | Συνολ. % συνιδιοκτ. Βοσκοτόπων | Μέτρα/Δράσεις | Χλωρά Λίπανση | Φυτικό Κεφάλαιο | Κάλυψη Καλλιέργειας

Υπάρχει κάλυψη στην καλλιέργεια; Επιλέξτε

+ Νέα εγγραφή | Εμφάνιση φίλτρων | Κάλυψη Καλλιέργειας

A/A	Κωδικός Είδους	Είδος	Κωδικός Κατηγορίας	Κατηγορία
-----	----------------	-------	--------------------	-----------

Εγγραφές: 0 | Γραμμές: 10 | 1

Όταν στο φυτικό κεφάλαιο δηλωθεί ποικιλία η οποία καλλιεργείται σε θερμοκήπιο (αφορά σε όλες τις ποικιλίες του ΚΟΚ : 39 Κηπευτικά υπό κάλυψη & σε ορισμένες ποικιλίες των ΚΟΚ: 69 Βιομηχανική Κάνναβη, 45.3 Φυτώρια & 40 Ανθοκομικές Καλλιέργειες)

Οδηγίες Ψηφιοποίησης



ΨΗΦΙΟΠΟΙΗΣΗ ΑΓΡΟΤΕΜΑΧΙΩΝ-1 / 2

- Ο δικαιούχος παραγωγός πρέπει να δίνει μεγάλη προσοχή στην ορθή ψηφιοποίηση των αγροτεμαχίων του στο σύστημα.
- Η ψηφιοποίηση στη σωστή θέση των αγροτεμαχίων, η τήρηση της επιλέξιμης έκτασης αυτών και η δήλωση της σωστής καλλιέργειας είναι ευθύνη του παραγωγού.
- Η συμπερίληψη μη επιλέξιμης έκτασης σε αγροτεμάχιο γίνεται με ευθύνη του παραγωγού και έχει νόημα μόνο αν ο παραγωγός κρίνει ότι είναι βέβαιος για τη θέση των αγροτεμαχίων του και την επιλέξιμη έκταση αυτών κατά το τρέχον έτος υποβολής της αίτησης. Η συμπερίληψη μη επιλέξιμης έκτασης ενδέχεται να επιφέρει κυρώσεις κατά το στάδιο των διασταυρωτικών γεωχωρικών ελέγχων του Οργανισμού.
- Αν ο παραγωγός συμπεριλάβει μη επιλέξιμη έκταση σε αγροτεμάχιο, οφείλει παράλληλα να υποβάλλει και αίτημα επιλεξιμότητας για το εν λόγω αγροτεμάχιο, ώστε να εξεταστεί από τη Αρμόδια Διεύθυνση του Οργανισμού.

ΨΗΦΙΟΠΟΙΗΣΗ ΑΓΡΟΤΕΜΑΧΙΩΝ-2/2

- Κατά τη ψηφιοποίηση του αγροτεμαχίου, θα πρέπει να δοθεί ιδιαίτερη προσοχή ώστε να μην υπάρχει επικάλυψη με άλλο ή διπλανό αγροτεμάχιο. Η επικάλυψη με άλλο ή διπλανό αγροτεμάχιο δεν απαγορεύεται από το σύστημα και ο παραγωγός είναι ελεύθερος να το πράξει, αν το επιθυμεί, ωστόσο ενδέχεται να επιφέρει κυρώσεις κατά το στάδιο των διασταυρωτικών γεωχωρικών ελέγχων του Οργανισμού.

ΕΠΙΛΕΞΙΜΟΤΗΤΑ ΥΠΟΒΑΘΡΟΥ ΓΙΑ ΒΑΣΙΚΗ ΕΝΙΣΧΥΣΗ-1/4

Εμφανίζονται τα θεματικά επίπεδα:

- GR_19ILOTS
(περιλαμβάνει τις ενότητες αναφοράς έτους 2019)
- GR_19SUBILOTS
(περιλαμβάνει τα μη επιλέξιμα τμήματα σε επιλέξιμες ενότητες αναφοράς έτους 2019)

Το παράδειγμα αφορά 2 επιλέξιμες ενότητες ελαιοκαλλιέργειας όπου έχουν σημειωθεί τα μη επιλέξιμα τμήματα εντός τους.

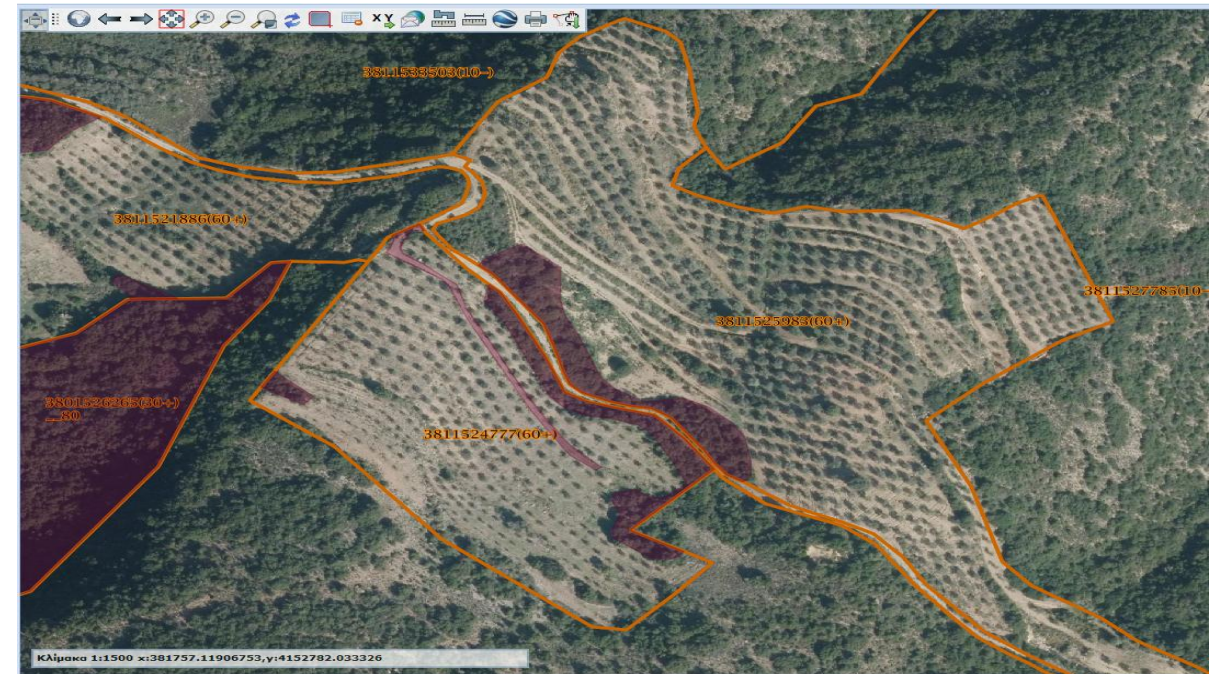

ΕΠΙΛΕΞΙΜΟΤΗΤΑ ΥΠΟΒΑΘΡΟΥ ΓΙΑ ΒΑΣΙΚΗ ΕΝΙΣΧΥΣΗ-2/4

Εμφανίζονται τα θεματικά επίπεδα:

- GR_19ILOTS
(περιλαμβάνει τις ενότητες αναφοράς έτους 2019)
- GR_19SUBILOTS
(περιλαμβάνει τα μη επιλέξιμα τμήματα σε επιλέξιμες ενότητες αναφοράς έτους 2019)

Το παράδειγμα αφορά επιλέξιμη ενότητα βοσκοτόπου όπου έχουν σημανθεί τα μη επιλέξιμα τμήματα εντός του και έχει δοθεί και ποσοστό επιλεξιμότητας pro-rata (ref : 80).



ΕΠΙΛΕΞΙΜΟΤΗΤΑ ΥΠΟΒΑΘΡΟΥ ΓΙΑ ΒΑΣΙΚΗ ΕΝΙΣΧΥΣΗ-3/4

Στο παράδειγμα εμφανίζονται μη επιλέξιμες ενότητες αναφοράς. Η περιοχή αυτή καλύπτεται από ενότητες αναφοράς με κωδικοποίηση μη επιλέξιμη έκταση (`cover_id = 10`)

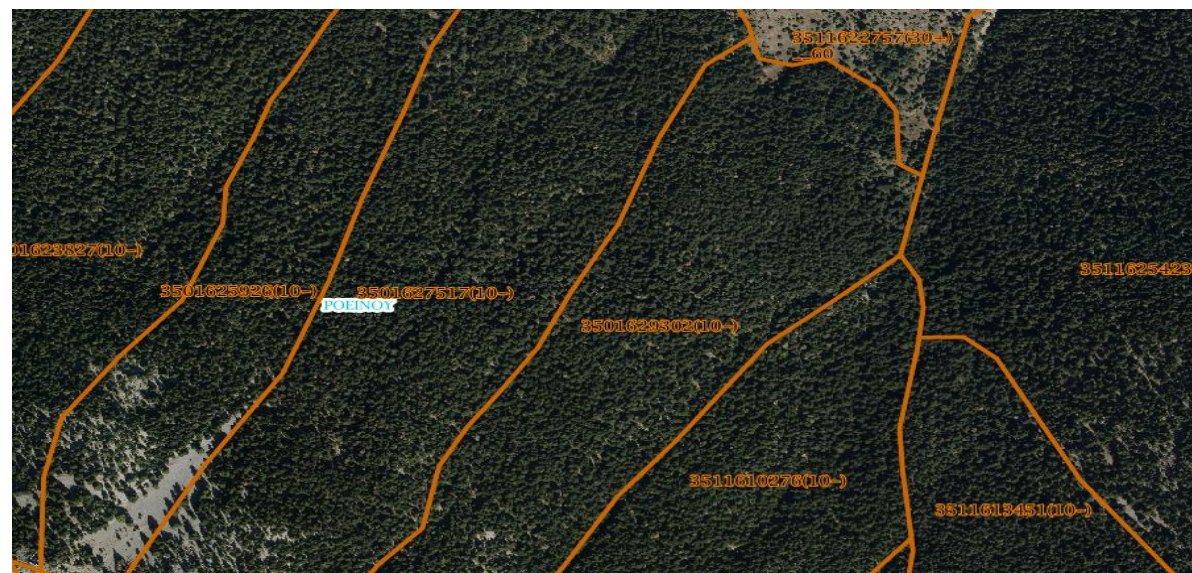

ΕΠΙΛΕΞΙΜΟΤΗΤΑ ΥΠΟΒΑΘΡΟΥ ΓΙΑ ΒΑΣΙΚΗ ΕΝΙΣΧΥΣΗ-4/4

Στο παράδειγμα εμφανίζεται 'διαβαθμισμένη' περιοχή στους ορθοφωτοχάρτες του συστήματος. Η περιοχή αυτή καλύπτεται από ενότητες αναφοράς με κωδικοποίηση μη επιλέξιμη έκταση (cover_id = 90)

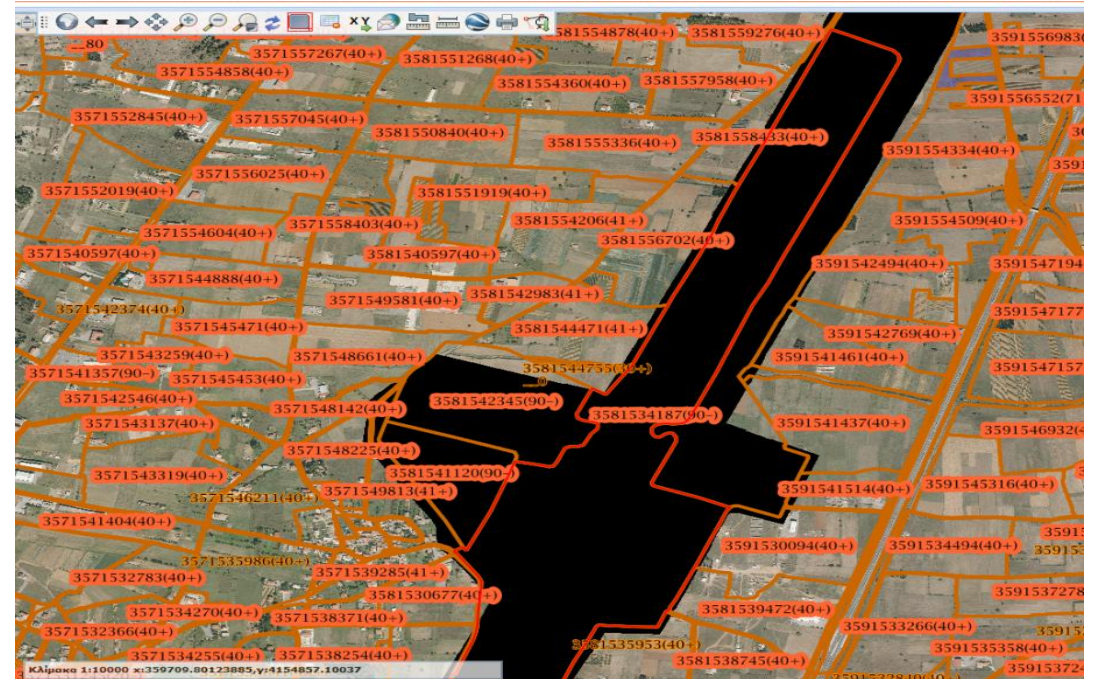

ΕΠΙΛΕΞΙΜΟΤΗΤΑ ΚΑΛΛΙΕΡΓΕΙΑΣ (1/2)- ειδική ενίσχυση βάμβακος & ενισχύσεις συνδεδεμένων καθεστώτων

Για να είναι επιλέξιμες, οι εκτάσεις πρέπει να ανταποκρίνονται στον ορισμό του επιλέξιμου εκταρίου καθ' όλο το ημερολογιακό έτος, εκτός από περίπτωση ανωτέρας βίας ή εξαιρετικών περιστάσεων.

Η επιλεξιμότητα των αρόσιμων εκτάσεων ελέγχεται:

- Όταν είναι σε παραγωγή με την ύπαρξη καλλιέργειας, ή την συγκομιδή προϊόντων, ή την ύπαρξη υπολειμμάτων καλλιέργειας.
- Όταν είναι σε καλή γεωργική κατάσταση με την εφαρμογή μιας άροσης ανά έτος

Η επιλεξιμότητα των δενδρώνων ελέγχεται:

- Όταν είναι σε παραγωγή με την συγκομιδή ή το κλάδεμα καρποφορίας, ή με τον καθαρισμό του υποορόφου του δενδρώνα ετησίως.
- Όταν είναι σε καλή γεωργική κατάσταση με τον καθαρισμό του υποορόφου του δενδρώνα ανά δύο έτη ή την εφαρμογή κλαδέματος κλαδοκάθαρου το αργότερο ανά δύο έτη.

ΕΠΙΛΕΞΙΜΟΤΗΤΑ ΚΑΛΛΙΕΡΓΕΙΑΣ (2/2)-

ειδική ενίσχυση βάμβακος & ενισχύσεις συνδεδεμένων καθεστώτων

- Οι παραγωγοί που αιτούνται ειδική ενίσχυση βάμβακος προκειμένου να λάβουν την ειδική στρεμματική ενίσχυση, οφείλουν :
Να διατηρούν την καλλιέργειά τους υπό κανονικές συνθήκες ανάπτυξης των φυτών, μεριμνώντας για την εκτέλεση των απαραίτητων καλλιεργητικών φροντίδων.
- Γενικά τονίζεται ότι η επιλεξιμότητα των εκτάσεων/καλλιέργειας σύμφωνα με τον ορισμό της γεωργικής δραστηριότητας ελέγχεται στο πλαίσιο των επιτόπιων ελέγχων του δείγματος.

ΔΑΣΙΚΟΙ ΧΑΡΤΕΣ

ΚΥΡΙΟΙ ΔΑΣΙΚΟΙ

.....
.....
.....

ΑΝΑΡΤΗΜΟΙ ΔΑΣΙΚΟΙ

.....
.....

ΚΑΤΗΓΟΡΙΟΠΟΙΗΣΗ ΧΡΗΣΕΩΝ ΓΗΣ ΔΑΣΙΚΩΝ ΧΑΡΤΩΝ

ΔΔ	ΔΑΣΗ ΚΑΙ ΔΑΣΙΚΕΣ ΕΚΤΑΣΕΙΣ ΣΤΙΣ Α/Φ ΠΑΛΑΙΟΤΕΡΗΣ ΛΗΨΗΣ Ή ΠΡΟΫΦΙΣΤΑΜΕΝΑ ΣΤΟΙΧΕΙΑ
	ΔΑΣΗ ΚΑΙ ΔΑΣΙΚΕΣ ΕΚΤΑΣΕΙΣ ΣΤΙΣ Α/Φ ΠΡΟΣΦΑΤΗΣ ΛΗΨΗΣ & ΣΤΙΣ ΑΥΤΟΨΙΕΣ*
ΔΑ	ΔΑΣΗ ΚΑΙ ΔΑΣΙΚΕΣ ΕΚΤΑΣΕΙΣ ΣΤΙΣ Α/Φ ΠΑΛΑΙΟΤΕΡΗΣ ΛΗΨΗΣ Ή ΠΡΟΫΦΙΣΤΑΜΕΝΑ ΣΤΟΙΧΕΙΑ
	ΑΛΛΗΣ ΜΟΡΦΗΣ / ΚΑΛΥΨΗΣ ΕΚΤΑΣΕΙΣ ΣΤΙΣ Α/Φ ΠΡΟΣΦΑΤΗΣ ΛΗΨΗΣ & ΣΤΙΣ ΑΥΤΟΨΙΕΣ*
ΑΔ	ΑΛΛΗΣ ΜΟΡΦΗΣ / ΚΑΛΥΨΗΣ ΕΚΤΑΣΕΙΣ ΣΤΙΣ Α/Φ ΠΑΛΑΙΟΤΕΡΗΣ ΛΗΨΗΣ
	ΔΑΣΗ ΚΑΙ ΔΑΣΙΚΕΣ ΕΚΤΑΣΕΙΣ ΣΤΙΣ Α/Φ ΠΡΟΣΦΑΤΗΣ ΛΗΨΗΣ & ΣΤΙΣ ΑΥΤΟΨΙΕΣ*
ΑΑ	ΑΛΛΗΣ ΜΟΡΦΗΣ / ΚΑΛΥΨΗΣ ΕΚΤΑΣΕΙΣ ΣΤΙΣ Α/Φ ΠΑΛΑΙΟΤΕΡΗΣ ΛΗΨΗΣ
	ΑΛΛΗΣ ΜΟΡΦΗΣ / ΚΑΛΥΨΗΣ ΕΚΤΑΣΕΙΣ ΣΤΙΣ Α/Φ ΠΡΟΣΦΑΤΗΣ ΛΗΨΗΣ & ΣΤΙΣ ΑΥΤΟΨΙΕΣ*
ΠΔ	ΤΕΛΕΣΙΔΙΚΕΣ ΠΡΑΞΕΙΣ & ΑΠΟΦΑΣΕΙΣ ΧΑΡΑΚΤΗΡΙΣΜΟΥ - ΔΑΣΙΚΕΣ
ΠΑ	ΤΕΛΕΣΙΔΙΚΕΣ ΠΡΑΞΕΙΣ & ΑΠΟΦΑΣΕΙΣ ΧΑΡΑΚΤΗΡΙΣΜΟΥ - ΜΗ ΔΑΣΙΚΕΣ
ΠΧ	ΤΕΛΕΣΙΔΙΚΕΣ ΠΡΑΞΕΙΣ & ΑΠΟΦΑΣΕΙΣ ΧΑΡΑΚΤΗΡΙΣΜΟΥ - ΧΟΡΤΟΛΙΒΑΔΙΚΕΣ
ΑΝ	ΑΝΑΔΑΣΩΤΕΕΣ Ή ΔΑΣΩΤΕΕΣ ΕΚΤΑΣΕΙΣ
ΧΧ	ΧΟΡΤΟΛΙΒΑΔΙΚΕΣ ΕΚΤΑΣΕΙΣ ΣΤΙΣ Α/Φ ΠΑΛΑΙΟΤΕΡΗΣ ΛΗΨΗΣ
	ΧΟΡΤΟΛΙΒΑΔΙΚΕΣ ΕΚΤΑΣΕΙΣ ΣΤΙΣ Α/Φ ΠΡΟΣΦΑΤΗΣ ΛΗΨΗΣ & ΣΤΙΣ ΑΥΤΟΨΙΕΣ*
ΧΑ	ΧΟΡΤΟΛΙΒΑΔΙΚΕΣ ΕΚΤΑΣΕΙΣ ΣΤΙΣ Α/Φ ΠΑΛΑΙΟΤΕΡΗΣ ΛΗΨΗΣ
	ΑΛΛΗΣ ΜΟΡΦΗΣ / ΚΑΛΥΨΗΣ ΕΚΤΑΣΕΙΣ ΣΤΙΣ Α/Φ ΠΡΟΣΦΑΤΗΣ ΛΗΨΗΣ & ΣΤΙΣ ΑΥΤΟΨΙΕΣ*
ΑΧ	ΑΛΛΗΣ ΜΟΡΦΗΣ / ΚΑΛΥΨΗΣ ΕΚΤΑΣΕΙΣ ΣΤΙΣ Α/Φ ΠΑΛΑΙΟΤΕΡΗΣ ΛΗΨΗΣ
	ΧΟΡΤΟΛΙΒΑΔΙΚΕΣ ΕΚΤΑΣΕΙΣ ΣΤΙΣ Α/Φ ΠΡΟΣΦΑΤΗΣ ΛΗΨΗΣ & ΣΤΙΣ ΑΥΤΟΨΙΕΣ*

*ΨΙ ΣΤΟΥΣ ΚΤΗΜΑΤΙΚΟΥΣ ΧΑΡΤΕΣ ΤΟΥ Ν. 248/1976

ΔΑΣΙΚΟΙ ΧΑΡΤΕΣ

ΘΕΜΑΤΙΚΑ ΕΠΙΠΕΔΑ ΕΑΕ 2019 & ΚΑΤΗΓΟΡΙΕΣ ΔΑΣΙΚΩΝ ΧΑΡΤΩΝ

Θεματικά Επίπεδα			
<input type="checkbox"/>	<input checked="" type="checkbox"/>	ΚΑΝΑΒΟΣ	✓✓
<input type="checkbox"/>	<input checked="" type="checkbox"/>	ΖΩΝΕΣ ΤΗΛΕΠΙΣΚ.	✓✓
<input type="checkbox"/>	<input checked="" type="checkbox"/>	NATURA2k	✓✓
<input type="checkbox"/>	<input checked="" type="checkbox"/>	ΝΙΤΡΙΚΑ	✓✓
<input type="checkbox"/>	<input checked="" type="checkbox"/>	ΠΕΡΙΦΕΡΕΙΕΣ18	✓✓
<input type="checkbox"/>	<input checked="" type="checkbox"/>	GR_18ILOTS	✓✓
<input type="checkbox"/>	<input checked="" type="checkbox"/>	GR_18SUBILOTS	✓✓
<input type="checkbox"/>	<input checked="" type="checkbox"/>	GR_18SUBILOTS_XTRA	✓✓
<input checked="" type="checkbox"/>	<input checked="" type="checkbox"/>	ΚΥΡΩΜΕΝΟΙ_ΔΑΣΙΚΟΙ	✓✓
<input checked="" type="checkbox"/>	<input checked="" type="checkbox"/>	ΑΝΑΡΤΗΜΕΝΟΙ_ΔΑΣΙΚΟΙ	✓✓
<input type="checkbox"/>	<input checked="" type="checkbox"/>	PARCELS ΤΕΧΝ.ΔΕΛΤ.	✓✓



ΨΗΦΙΟΠΟΙΗΣΗ ΑΓΡΟΤΕΜΑΧΙΩΝ-ειδική περίπτωση αγωγού ΤΑΠ- 1/2

- Όταν τα αγροτεμάχια βρίσκονται εντός του αγωγού ΤΑΠ πλήρως ή εν μέρει (εμπίπτουν χωρικά μέσα στον αγωγό όπως αυτός εμφανίζεται στο θεματικό επίπεδο sub_xtra2019), ο παραγωγός οφείλει το εν λόγω τμήμα του αγροτεμαχίου του να το εμφανίζει στην αίτηση του στο σύστημα με κωδικό 97 - ΕΞΑΙΡΕΤΙΚΗ ΠΕΡΙΣΤΑΣΗ.
- Τονίζεται ότι τα τμήματα με κωδικό 97 δεν ενεργοποιούν δικαιώματα ΒΕ για την τρέχουσα χρονιά, ωστόσο δεν συμμετέχουν στην επιβολή κυρώσεων και απώλειας δικαιωμάτων ΒΕ για μεταγενέστερη χρονιά.
- Ιδιαίτερη προσοχή πρέπει να δίνεται ώστε να χρησιμοποιείται αυτός ο κωδικός ορθά, και όχι σε τμήματα αγροτεμαχίων που δεν βρίσκονται εντός του αγωγού ΤΑΠ ή σε περιοχές που δεν διέρχεται καθόλου ο ΤΑΠ.
- Σε τέτοιες περιπτώσεις άσκοπης χρήσης κωδικού 97, τα εν λόγω τμήματα θα θεωρούνται μη επιλέξιμα και ως εκ τούτου θα επιφέρουν τις προβλεπόμενες μειώσεις, κυρώσεις και ποινές, όπως συμβαίνει με κάθε άλλο μη επιλέξιμο τμήμα.

ΨΗΦΙΟΠΟΙΗΣΗ ΑΓΡΟΤΕΜΑΧΙΩΝ-ειδική περίπτωση αγωγού ΤΑΠ- 2/2

Ο αγωγός ΤΑΠ όπως επικαιροποιημένος
εμφανίζεται στο θεματικό επίπεδο
GR_19SUBILOTS_XTRA

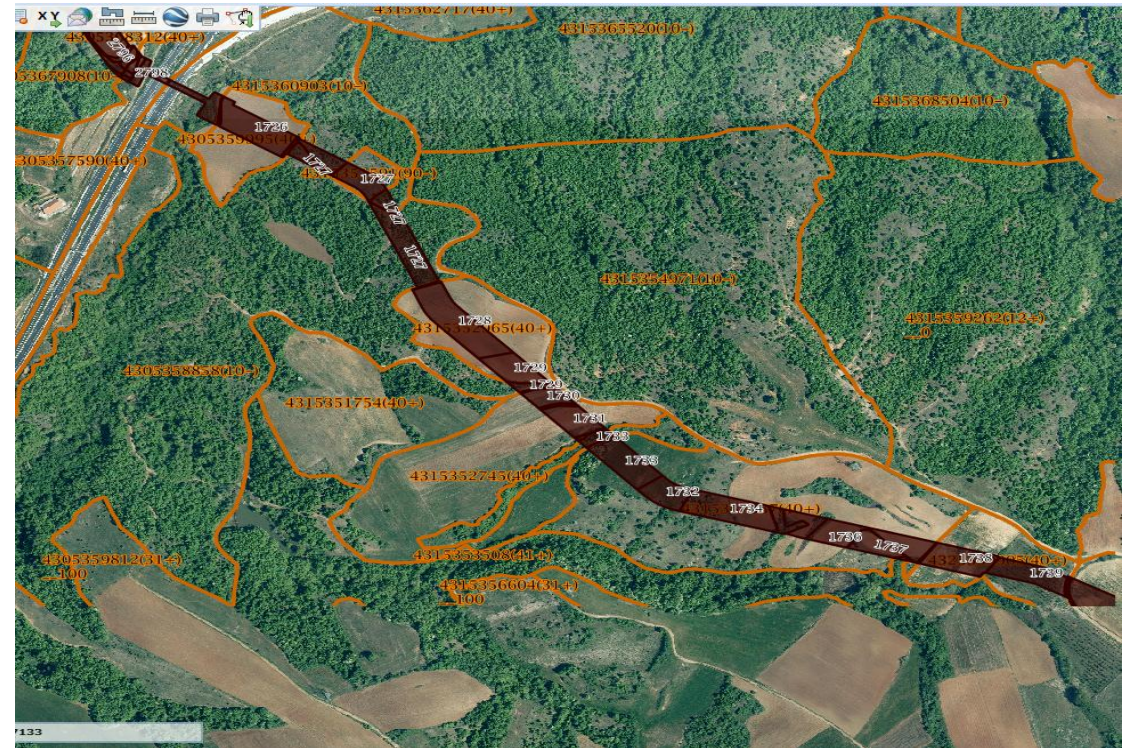

ΟΜΟΡΟΤΗΤΑ ΑΓΡΟΤΕΜΑΧΙΩΝ

- Στην καρτέλα Ε.Α.Ε. και για τα Αγροτεμάχια Αναφοράς που επικαιροποιήθηκαν τα έτη 2018 και 2019 δίνεται αυτόματα η επιλογή του πεδίου «Όμορος Κωδικός», όπου με το πάτημα του πλήκτρου «Όμοροι» ανοίγει λίστα για να επιλεγθεί η ομορότητα μεταξύ δύο η περισσότερων εκτάσεων που ανήκουν σε διαφορετικά Αγροτεμάχια Αναφοράς εκ των οποίων το ένα να έχει επικαιροποιηθεί. Η λίστα έχει όλα τα Α/Α αγροτεμαχίων του ΑΦΜ εκτός του Α/Α της εγγραφής στην οποία βρίσκεστε.

Όμοροι

Εμφάνιση φίλτρων		Αγροτεμάχια							
Τοποθεσία *	Αρδευόμενο *	Επιλ. Έκταση	Ολ. Επιλ. Έκτ. και Ακαλ. Περιθ.	Αιτηθ. Έκταση Εν. Ενίσχ.	Επιλ. Έκτ. Ακαλ. Περιθ.	Κοιν./ Δημόσια *	Όμορος Κωδικός	Όμοροι	
ΣΑΙΡΙΑ	ΝΑΙ	▼	0,06	0,06	0,06	ΟΧΙ	▼	Όμοροι	
ΣΑΙΡΑ	ΝΑΙ	▼	0,00	0,00	0,00	ΟΧΙ	▼	Όμοροι	
ΗΡΑΔΙΑ	ΟΧΙ	▼	0,37	0,37	0,37	ΟΧΙ	▼	Όμοροι	
Γ. ΑΠΟΣΤΟΛΟΣ	ΟΧΙ	▼	0,00	0,00	0,00	ΟΧΙ	▼	Όμοροι	

ΟΜΟΡΟΤΗΤΑ ΑΓΡΟΤΕΜΑΧΙΩΝ

Αναλυτικά για την ομορότητα υπάρχουν οδηγίες στο Εγχειρίδιο που βρίσκεται στο menu- Εγχειρίδια- Εγχειρίδια Έντυπα Εφαρμογής

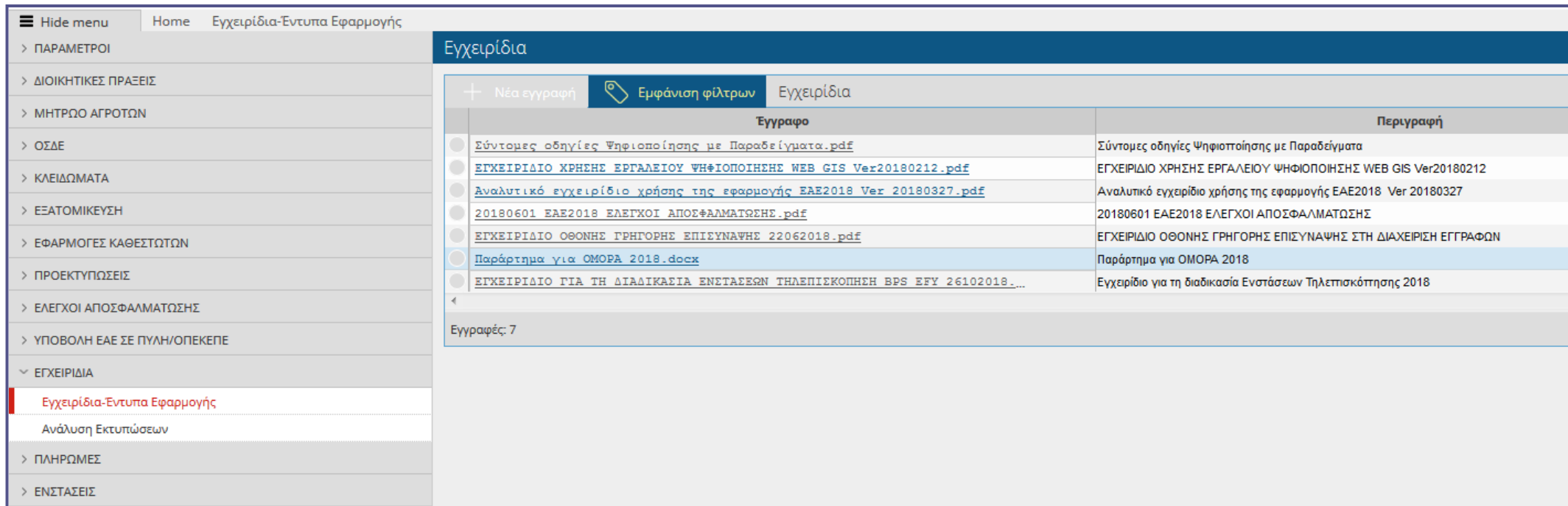

The screenshot displays a web application interface. On the left is a vertical navigation menu with the following items: 'Hide menu', 'Home', 'Εγχειρίδια-Έντυπα Εφαρμογής', 'ΠΑΡΑΜΕΤΡΟΙ', 'ΔΙΟΙΚΗΤΙΚΕΣ ΠΡΑΞΕΙΣ', 'ΜΗΤΡΩΟ ΑΓΡΟΤΩΝ', 'ΟΣΔΕ', 'ΚΛΕΙΔΩΜΑΤΑ', 'ΕΞΑΤΟΜΙΚΕΥΣΗ', 'ΕΦΑΡΜΟΓΕΣ ΚΑΘΕΣΤΩΤΩΝ', 'ΠΡΟΕΚΤΥΠΩΣΕΙΣ', 'ΕΛΕΓΧΟΙ ΑΠΟΣΦΑΛΜΑΤΩΣΗΣ', 'ΥΠΟΒΟΛΗ ΕΑΕ ΣΕ ΠΥΛΗ/ΟΠΕΚΕΠΕ', 'ΕΓΧΕΙΡΙΔΙΑ', 'Εγχειρίδια-Έντυπα Εφαρμογής', 'Ανάλυση Εκτιμώσεων', 'ΠΛΗΡΩΜΕΣ', and 'ΕΝΣΤΑΣΕΙΣ'. The 'Εγχειρίδια-Έντυπα Εφαρμογής' item is highlighted in red. The main content area is titled 'Εγχειρίδια' and contains a table with two columns: 'Εγγραφο' and 'Περιγραφή'. The table lists several documents, with the third one selected. Below the table, it indicates 'Εγγραφές: 7'.

Εγγραφο	Περιγραφή
Σύντομες οδηγίες Ψηφιοποίησης με Παραδείγματα.pdf	Σύντομες οδηγίες Ψηφιοποίησης με Παραδείγματα
ΕΓΧΕΙΡΙΔΙΟ ΧΡΗΣΗΣ ΕΡΓΑΛΕΙΟΥ ΨΗΦΙΟΠΟΙΗΣΗΣ WEB GIS Ver20180212.pdf	ΕΓΧΕΙΡΙΔΙΟ ΧΡΗΣΗΣ ΕΡΓΑΛΕΙΟΥ ΨΗΦΙΟΠΟΙΗΣΗΣ WEB GIS Ver20180212
Αναλυτικό εγχειρίδιο χρήσης της εφαρμογής ΕΑΕ2018 Ver 20180327.pdf	Αναλυτικό εγχειρίδιο χρήσης της εφαρμογής ΕΑΕ2018 Ver 20180327
20180601 ΕΑΕ2018 ΕΛΕΓΧΟΙ ΑΠΟΣΦΑΛΜΑΤΩΣΗΣ.pdf	20180601 ΕΑΕ2018 ΕΛΕΓΧΟΙ ΑΠΟΣΦΑΛΜΑΤΩΣΗΣ
ΕΓΧΕΙΡΙΔΙΟ ΘΘΟΝΗΣ ΓΡΗΓΟΡΗΣ ΕΠΙΣΥΝΑΨΗΣ 22062018.pdf	ΕΓΧΕΙΡΙΔΙΟ ΘΘΟΝΗΣ ΓΡΗΓΟΡΗΣ ΕΠΙΣΥΝΑΨΗΣ ΣΤΗ ΔΙΑΧΕΙΡΙΣΗ ΕΓΓΡΑΦΩΝ
Παράρτημα για ΟΜΟΡΑ 2018.docx	Παράρτημα για ΟΜΟΡΑ 2018
ΕΓΧΕΙΡΙΔΙΟ ΓΙΑ ΤΗ ΔΙΑΔΙΚΑΣΙΑ ΕΝΣΤΑΣΕΩΝ ΤΗΛΕΠΙΣΚΟΠΗΝ ΒΡΣ ΕΦΥ 26102018...	Εγχειρίδιο για τη διαδικασία Ενστάσεων Τηλεπισκόπησης 2018

ΕΞΑΓΩΓΗ ΑΠΟΣΠΑΣΜΑΤΟΣ

- Μετά το πέρας της ψηφιοποίησης των αγροτεμαχίων, υπάρχει η δυνατότητα εκτύπωσης των ψηφιοποιημένων αγροτεμαχίων της αίτησης.
- Στη διασύνδεση χωρικών, στα θεματικά επίπεδα επιλέγουμε «Εκτύπωση / Εξαγωγή»

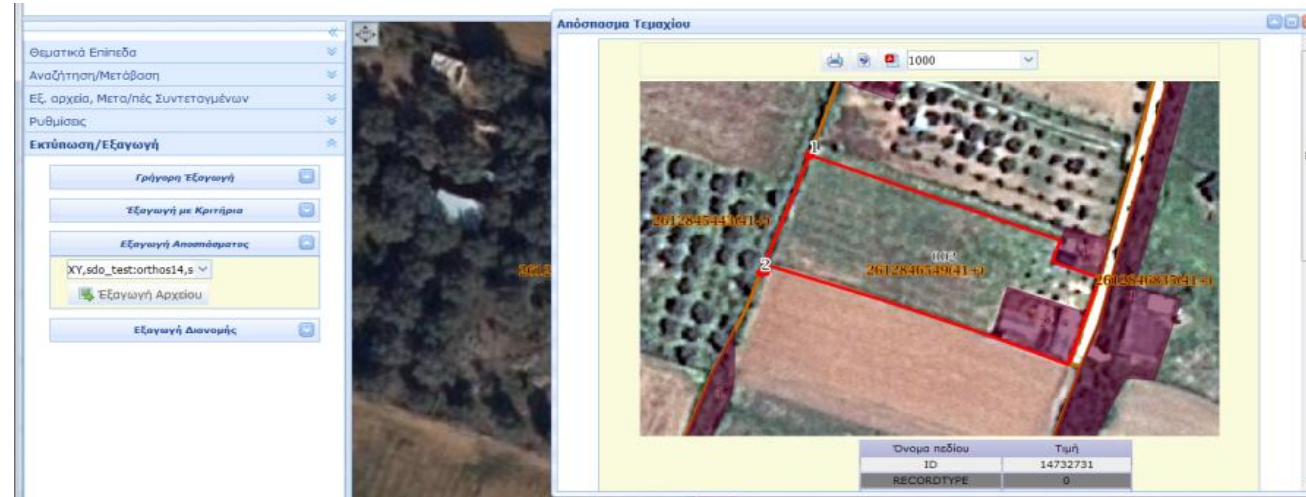
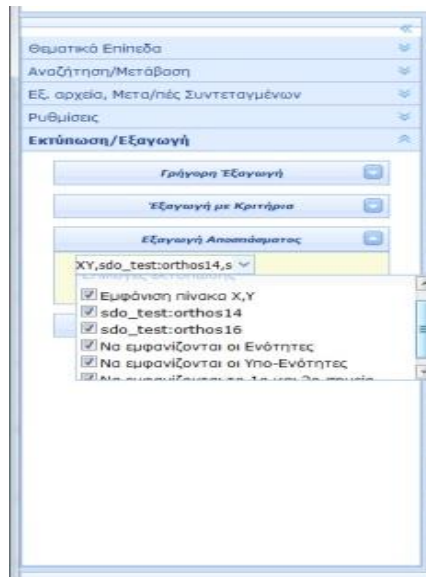

2.2 Ζωικές εκμεταλλεύσεις

Η ΕΑΕ επικαιροποιείται με τα στοιχεία των ζωικών εκμεταλλεύσεων μέσω αρχείου που παραλαμβάνεται από το Ολοκληρωμένο Πληροφοριακό Σύστημα Κτηνιατρικής (ΟΠΣΚ)

Παραγωγοί με ΕΑΕ το προηγούμενο έτος

ΒΟΟΕΙΔΗ

- ❑ Αντιγραφή στοιχείων εκμεταλλεύσεων και σταβλικών εγκαταστάσεων της ΕΑΕ του προηγούμενου έτους
- ❑ Προσυμπλήρωση ενωτίων βάσει παραμετρικού ΟΠΣΚ.
- ❑ Διασταυρωτικός έλεγχος στοιχείων εκμετάλλευσης με ΟΠΣΚ κατά την οριστικοποίηση

ΑΙΓΟΠΡΟΒΑΤΑ

- Αντιγραφή στοιχείων εκμεταλλεύσεων, σταβλικών εγκαταστάσεων και ζωικού κεφαλαίου της ΕΑΕ του προηγούμενου έτους
- Διασταυρωτικός έλεγχος στοιχείων εκμετάλλευσης με ΟΠΣΚ κατά την οριστικοποίηση

Παραγωγοί χωρίς ΕΑΕ το προηγούμενο έτος

Ζωικές Εκμεταλλεύσεις

Γενικά Στοιχεία Διασύνδεση Χωρικών Έλεγχος Λαθών Αίτησης Καταχώρηση Επιστροφή

ΑΦΜ [] Επώνυμο [] Ονομα [] Πατρώνυμο []
Επωνυμία [] Αρ. Πρωτοκόλλου [] Ημερ/ία Πρωτοκόλλου [] Φορέας [] Είδος εγγραφής Οριστική

Αγροί με Βοσκοτόπια

+ Νέα εγγραφή Εμφάνιση φίλτρων Ζωικές Εκμεταλλεύσεις

A/A	Κωδικός Κατηγορίας*	Κατηγορία Ζωικού Κεφαλαίου	Ενεργή Εκμ. ΟΠΣΚ	Κωδικός εκμ. ΟΠΣΚ	Παραγωγική Κατεύθυνση	Κατάσταση Ενεσταβλισμού	Εκτροφή*	Μετακιν. Κτηνοτρόφος	Σύνολο Δηλωθ. Ζώων Ανωτέρας Βίας	Μηδενική απογραφή κατά την υποβολή της ΕΑΕ
-----	---------------------	----------------------------	------------------	-------------------	-----------------------	-------------------------	----------	----------------------	----------------------------------	--

↑ καταχώρηση είδους ζωικού κεφαλαίου

Εγγραφές: 0 Γραμμές

+ Νέα εγγραφή Εμφάνιση φίλτρων Σταβλικές Εγκαταστάσεις

A/A	Κωδ. Κοινότητας*	Δημ.-Τοπ. Κοινότητα	Είδος Κοιν. βάσει Πλοτ	Τοποθεσία
-----	------------------	---------------------	------------------------	-----------

επιλογή από παραμετρικό πίνακα ενεργών εκμεταλλεύσεων του ΟΠΣΚ
Προσυμπλήρωση πεδίων βάσει στοιχείων ΟΠΣΚ

συμπλήρωση όταν δεν επιθυμείται η δήλωση ζωικού κεφαλαίου (αιγοπροβάτων/χοίρων)

Σταβλική Εγκατάσταση

+ Νέα εγγραφή		Εμφάνιση φίλτρων	Σταβλικές Εγκαταστάσεις		
A/A	Κωδ. Κοινότητας*	Δημ.-Τοπ. Κοινότητα	Είδος Κοιν. βάσει Ποτ	Τοποθεσία	
Εγγραφές:					
Αριθμός Δηλωθ. Ζώνων Ανωτέρας Βίας πριν την ΕΑΕ		<input type="text"/>			

Καταχώρηση πλήθους αιγοπροβάτων ανωτέρας βίας ανά σταβλική εγκατάσταση



Γενικά στοιχεία στάβλου

Γενικά Στοιχεία Στάβλου

Μέτρα/Δράσεις | Ιδιοκτησία | Ζωικό Κεφάλαιο | Βοοειδή ανά ενώπιο | Συστεγαζόμενοι

Χαρτογραφικό Υπόβαθρο

Χαρτ. Υπόβαθρο Άλλο Χαρτ. Υπόβαθρο Ψηφιοπ. Έκταση

Στάβλος Μετακίνησης Συμπληρωματικός Φορέας Ψηφ/σης

Πιθανότητα αλλαγής υποβάθρου

Στοιχεία Μετακίνησης

Από

Ημ/νία Μετακίνησης από Ημ/νία Μετακίνησης έως

Παρατηρήσεις

Καταχώρηση στοιχείων σταθερής σταβλικής εγκατάστασης

Αποθήκευση

Καταχώρηση τυχόν στάβλου μετακίνησης

Μέτρα/Δράσεις

Γενικά Στοιχεία Στάβλου | **Μέτρα/Δράσεις** | Ιδιοκτησία | Ζωικό Κεφάλαιο | Βοοειδή ανά ενώτιο | Συστεγαζόμενοι

+ Νέα εγγραφή | Εμφάνιση φίλτρων | Αιτήματα συμμετοχής σε Μέτρα/Δράσεις

A/A	Κωδικός*	Περιγραφή Μέτρου/Δράσης

Εγγραφές

Παρατηρήσεις

Γραμμές: 10 | 1

**Αφορά τους δικαιούχους της δράσης
10.1.9-Διατήρηση Αυτόχθονων Σπάνιων
Φυλών**

Ιδιοκτησία

Γενικά Στοιχεία Στάβλου | Μέτρα/Δράσεις | **Ιδιοκτησία** | Ζωικό Κεφάλαιο | Βοσειδή ανά ενώτιο | Συστεγαζόμενοι

Ιδιότητα/Μικτό/
Ενοικιαζόμενο **Επιλέξτε**

+ Νέα εγγραφή **Εμφάνιση φίλτρων** Στοιχεία Ιδιοκτήτη

A/A	Περιγραφή Τίτλου	ΑΦΜ Ιδιοκτήτη	Επωνυμία
Εγγραφές: Γραμμές: 10			
Παρατηρήσεις			

Επιλογή από: Ιδιόκτητο/Μικτό/Ενοικιαζόμενο
Ιδιότητος στάβλος – μη συμπλήρωση λοιπών στοιχείων
Μικτός/Ενοικιαζόμενος στάβλος - Νέα Εγγραφή και καταχώρηση Στοιχείων Ιδιοκτήτη

Ζωικό Κεφάλαιο

Γενικά Στοιχεία Στάβλου	Μέτρα/Δράσεις	Ιδιοκτησία	Ζωικό Κεφάλαιο	Βοοειδή ανά ενώτιο	Συστεγαζόμενοι	<	>
+ Νέα εγγραφή		Εμφάνιση φίλτρων		Ζωικό Κεφάλαιο			
A/A	Κωδικός Υποκατηγορίας	Υποκατηγορία	ΕΛΓΑ	Πλήθος ζώντ... ζώων	Ασφ. αξία ζώου		
Εγγραφές:							

Καταχώρηση υποκατηγορίας και πλήθος ζώων για όλες τις κατηγορίες ζωικού κεφαλαίου εκτός βοοειδών

ΠΡΟΣΟΧΗ!
διόρθωση υποκατηγορίας και πλήθους ζώων σύμφωνα με το ζωικό κεφαλαίο που κατέχει ο παραγωγός κατά την υποβολή ΕΑΕ

Βοοειδή ανά ενώτιο

Γενικά Στοιχεία Στάβλου	Μέτρα/Δράσεις	Ιδιοκτησία	Ζωικό Κεφάλαιο	Βοοειδή ανά ενώτιο	Συστεγαζόμενοι
-------------------------	---------------	------------	----------------	--------------------	----------------

+ Νέα εγγραφή	Εμφάνιση φίλτρων	Βοοειδή μεγαλύτερα του μήνα										
A/A	Κωδικός Υποκατηγορίας	Υποκατηγορία	Αριθμός Σήμανσης *	Ανωτέρα Βία	Είδος Φυλής	Ημ/νία Εγγραφής *	Ημ/νία Γέννησης *	Φυλή *	Φύλο *	Παραγωγική Κατεύθυνση *	Ημ/νία Διαγραφής	Αιτία Διαγραφής

Ενδεικτική προσυμπλήρωση
με δυνατότητα μεταβολής από
το χρήστη

Συστεγαζόμενοι

Γενικά Στοιχεία Στάβλου | Μέτρα/Δράσεις | Ιδιοκτησία | Ζωικό Κεφάλαιο | Βοσειδή ανά ενώτιο | **Συστεγαζόμενοι**

+ Νέα εγγραφή | Εμφάνιση φίλτρων | Συστεγαζόμενοι Στάβλοι

A/A	ΑΦΜ Συστεγ/νου *	Ενεργή Εκμ. ΟΠΣΚ	Κωδικός εκμ. ΟΠΣΚ	Επώνυμο *	Όνομα	Πλήθος ζώων *
-----	---------------------	---------------------	----------------------	-----------	-------	---------------

Εγγραφές: Γραμμές: 10 | 1

Παρατηρήσεις

Σε περίπτωση συστέγασης καταχωρούνται τα στοιχεία του συστεγαζόμενου παραγωγού και το πλήθος των ζώων που συστεγάζονται

Τροποποιήσεις ζωικού κεφαλαίου

Μεταβολές που αφορούν στα στοιχεία της εκμετάλλευσης και

- ✓ Αιγοπρόβατα: σε απογραφές/πλήθος ζώων
- ✓ Βοοειδή: σε οποιαδήποτε μεταβολή

πραγματοποιούνται **ΑΠΟΚΛΕΙΣΤΙΚΑ** στο ΟΠΣΚ

2.3 Ομάδες Παραγωγών

Ομάδες Παραγωγών

Γενικά Στοιχεία Έλεγχος Λαθών Αίτησης Καταχώρηση Επιστροφή

ΑΦΜ [] Επώνυμο [] Όνομα [] Πατρώνυμο []
Επωνυμία [] Αρ. Πρωτοκόλλου [] Ημ/νία Πρωτοκόλλου [] Φορέας [] Είδος εγγραφής: Οριστική

+ Νέα εγγραφή Εμφάνιση φίλτρων Ομάδες Παραγωγών

A/A	Κωδ. Καλλιέργειας*	Ομάδα Καλλιέργειας	Κωδ. Ομάδας Παραγ.	Ομάδα Παραγωγών	Κωδ. Ποικιλίας	Ποικιλία
1	15	ΕΛΑΙΩΝΕΣ	0	Μεμονωμένος		

Εγγραφές: 1 Γραμμές: 10

Καταχωρείται είτε μία εκ των ομάδων παραγωγών που περιλαμβάνονται στον παραμετρικό πίνακα των Ομάδων Παραγωγών, εφόσον έχουν καταχωρηθεί συγκεκριμένες καλλιέργειες ή ποικιλίες στο φυτικό κεφάλαιο, είτε η επιλογή **Μεμονωμένος**

Εάν κάποια Ομάδα Παραγωγών δεν περιέχεται στον παραμετρικό πίνακα, προκειμένου να ενσωματωθεί, πρέπει να διαβιβάσει στη Δ/ση Πληροφορικής του ΟΠΕΚΕΠΕ **α) απόφαση αναγνώρισης της ομάδας & β) ηλεκτρονικό αρχείο (excel) με τα μέλη της** (το αρχείο των μελών θα ενσωματωθεί στην βάση της ΕΑΕ και να συμπληρώνεται αυτόματα το πεδίο σε όσους παραγωγούς είναι μέλη Ομάδων, χωρίς να χρειάζεται να συμπληρώνεται από το ΚΥΔ)

2.4 Δικαιολογητικά

Δικαιολογητικά

Γενικά Στοιχεία | Έλεγχος Λαθών Αίτησης | Καταχώρηση | Επιστροφή

ΑΦΜ [] Επώνυμο [] Όνομα [] Πατρώνυμο []
Επωνυμία [] Αρ. Πρωτοκόλλου [] Ημ/νία Πρωτοκόλλου [] Φορέας [] Είδος εγγραφής: Οριστική

+ Νέα εγγραφή | Εμφάνιση φίλτρων | Δικαιολογητικά

A/A	Κωδ. Δικαιολ.	Δικαιολογητικό	Κωδικός Εγγράφου
1	24	Αντίγραφο και των δύο όψεων της αστυνομικής ταυτότητας (ή των κρίσιμων σελίδων του διαβατηρίου)	00006219202400
2	85	Εξουσιοδότηση πληρωμής εισφοράς υπέρ ΕΛΓΑ	00006219208500

Εγγραφές: 2 | Γραμμές: 10 | 1

Έτος: 2012 | Έγγραφο: 000062192_24.pdf

Παρατηρήσεις

Εδώ καταχωρούνται τα δικαιολογητικά που αφορούν το σύνολο της αίτησης

Έχει προστεθεί δικαιολογητικό υποχρεωτικό εφόσον ηλικία >67 ετών και αιτείται το M13

2.5 Επιχειρήσεις Παραγωγής Βιοκαυσίμων

Επιχειρήσεις Παραγωγής Βιοκαυσίμων

Γενικά Στοιχεία | Έλεγχος Λαθών Αίτησης | Καταχώρηση | Επιστροφή

ΑΦΜ: [] Επωνυμία: []
Επώνυμο: [] Όνομα: [] Πατρώνυμο: []
Αρ. Πρωτοκόλλου: [] Ημ/νία Πρωτοκόλλου: [] Φορέας: [] Είδος εγγραφής: Οριστική

+ Νέα εγγραφή | Εμφάνιση φίλτρων | Επιχειρήσεις Παραγωγής Βιοκαυσίμων

A/A	Κωδικός Επιχ.*	Επιχείρηση Παραγωγής Βιοκαυσίμων	Κωδικός Ποικιλίας*	Αριθμός Σύμβασης*	Ημ/νία Σύμβασης*
Εγγραφές: 0					

Γραμμές: 10 | 1

Παρατηρήσεις

Όταν δηλώνεται ενεργειακή καλλιέργεια στο φυτικό κεφάλαιο, η Επιχείρηση Παραγωγής Βιοκαυσίμων που θα εμφανιστεί στην ομώνυμη λίστα θα έρθει βάσει της καταχωρημένης ποικιλίας.

2.6 Εξοπλισμός Εφαρμογής Γεωργικών Φαρμάκων

Εξοπλισμός Εφαρμογής Γεωργικών Φαρμάκων

Γενικά Στοιχεία Έλεγχος Λαθών Αίτησης Εκτύπωση ΕΕΓΦ Καταχώριση

ΑΦΜ [redacted] Επώνυμο [redacted] Όνομα [redacted] Πατρώνυμο [redacted]
Επωνυμία [redacted] Αρ. Πρωτοκόλλου 14617300001 Ημ/νία Πρωτοκόλλου 11/01/2019 Φορέας [redacted] Είδος εγγρ [redacted]
Εφαρμογή γεωργικών φαρμάκων ΝΑΙ

+ Νέα εγγραφή Εμφάνιση φίλτρων Εξοπλισμός Εφαρμογής Γεωργικών Φαρμάκων

A/A	Τύπος ιδιοκτησίας εξοπλισμού *	ΑΦΜ Ιδιοκτήτη
X 1	Ενοικιαζόμενος	[redacted]
X 2	Ιδιόκτητος	[redacted]

Εγγραφές: 2 Γραμμές: 10

Αποτέλεσμα κλήσης Webservice

Επιβεβαίωση παραγωγού

Επιλέξτε

+ Νέα εγγραφή Ψεκαστήρια παραγωγού - Στοιχεία ΥΠΑΑΤ Ψεκαστικά

Ημ/νία εισαγωγής	Κατηγορία μηχαν.	Περιγραφή κατηγορίας μηχανήματος	Αριθμός Σειράς	ΑΦΜ	Ημ/νία επιθεώρησης	Αυτοκόλλητο πιστοποίησης	Αποτέλεσμα
------------------	------------------	----------------------------------	----------------	-----	--------------------	--------------------------	------------

Εγγραφές: 0 Γραμμές: 10

- Κάθε γεωργός επιλέγει τον εξοπλισμό που χρησιμοποιεί στα γεωργικά φάρμακα
- Εάν χρησιμοποιεί ενοικιαζόμενο εξοπλισμό τότε καταχωρεί το ΑΦΜ του ιδιοκτήτη του εξοπλισμού
- Εάν χρησιμοποιεί ιδιόκτητο εξοπλισμό τότε γίνεται σύνδεση με το μητρώο του ΥπΑΑΤ και η αντίστοιχη οθόνη συμπληρώνεται με τα στοιχεία που είναι εκεί καταχωρημένα
 - Εάν ο παραγωγός δεν έχει καταχωρήσει τα αντίστοιχα στοιχεία στο ΥπΑΑΤ λαμβάνει μήνυμα περί μη καταχώρησης και ενδεχόμενες κυρώσεις
 - Εάν έχει καταχωρήσει κάποια στοιχεία αλλά διαφωνεί τότε λαμβάνει ενημερωτικό μήνυμα σχετικά με την υποχρέωσή του να ενημερώσει το μητρώο

2.7 Στοιχεία Νοικοκυριού

Στοιχεία Νοικοκυριού

Γενικά Στοιχεία | Έλεγχος Λαθών Αίτησης | Καταχώρηση | Επιστροφή

ΑΦΜ Επώνυμο Όνομα Πατρώνυμο
Επωνυμία Αρ. Πρωτοκόλλου Ημ/νία Πρωτοκόλλου Φορέας Είδος εγγραφής Οριστική ▾

+ Νέα εγγραφή Στοιχεία Νοικοκυριού

Υποβάλλουν ενιαία αίτηση ενίσχυσης και άλλα άτομα του νοικοκυριού σας*

ΟΧΙ ▾

Εγγραφές: 1 Γραμμές: 10 ▾ 1

Καταχωρούνται τα στοιχεία νοικοκυριού σε περίπτωση που υποβάλλουν Ενιαία Αίτηση Ενίσχυσης και άλλα άτομα του νοικοκυριού

ΝΕΟΣ ΠΙΝΑΚΑΣ

2.8 Ηλεκτροδότηση αγροτεμαχίων

Ηλεκτροδότηση Αγροτεμαχίων

ΑΦΜ

Επωνυμία

Αρ. Πρωτοκόλλου

Ημ/νία Πρωτοκόλλου

+ Νέα εγγραφή Εμφάνιση φίλτρων Ηλεκτροδότηση Αγροτεμαχίων

A/A	Τύπος ιδιοκτησίας παροχής*	ΑΦΜ Ιδιοκτήτη	Αριθμός παροχής*
<input checked="" type="checkbox"/>	1	Ιδιόκτητη	12345678901

<

Εγγραφές: 1

Παρατηρήσεις

hhhhgg

Συμπληρώνονται όλες τις παροχές που χρησιμοποιούνται για ηλεκτροδότηση αγροτεμαχίων (ιδιόκτητες και ενοικιαζόμενες)

Συμπλήρωση παροχής

Αρδευόμενο					
Τύπος Ενέργειας	Ηλεκτρισμός	Χρήση Νερού	ΤΟΕΒ	Κωδικός ΤΟΕΒ	
Παροχή ηλεκτροδότησης	1	Τύπος ιδιοκτησίας παροχής	Ιδιότητα	ΑΦΜ Ιδιοκτήτη	
				Αριθμός παροχής	12345678901

Στη συνέχεια για κάθε αγροτεμάχιο που είναι χαρακτηρισμένο ως «Αρδευόμενο» με τύπο ενέργειας «**Ηλεκτρισμός**» επιλέγεται η παροχή που χρησιμοποιεί

3. Συγκεντρωτικά Στοιχεία

- Γενικά Στοιχεία
- Αγροτεμάχια
- Αγροτεμάχια με δηλωμένα Βοσκοτόπια
- Φυτικό Κεφάλαιο
- Σταβλικές Εγκαταστάσεις
- Ζωικό Κεφάλαιο
- MMZ Ζωικό
- Σύνολο δηλωμένων εκτάσεων ανά περιφέρεια
- Απαιτούμενες ποσότητες πιστοποιημένου σπόρου ανά καλλιέργεια

▼ Συγκεντρωτικά Στοιχεία
Γενικά Στοιχεία
Αγροτεμάχια
Αγροτεμάχια με δηλωμένα Βοσκοτόπια
Φυτικό Κεφάλαιο
Σταβλικές Εγκαταστάσεις
Ζωικό Κεφάλαιο
MMZ Ζωικό
Σύνολο δηλωμένων εκτάσεων ανά περιφέρεια
Απαιτούμενες ποσότητες πιστοποιημένου σπόρου ανά καλλιέργεια
> Διαχείριση Εγγράφων
> Διαχείριση Ελλείψεων
από καλλιέργεια
απαιτούμενες ποσότητες πιστοποιημένου σπόρου

Συγκεντρωτικά Στοιχεία

☰ Hide menu	Home	MMZ Ζωικό
> ΠΑΡΑΜΕΤΡΟΙ		
▼ ΔΙΟΙΚΗΤΙΚΕΣ ΠΡΑΞΕΙΣ		
Αναζήτηση Αίτησης		
> Αναλυτικά Στοιχεία		
> Συμπληρωματικές Αιτήσεις		
> Μεταβολές ΕΑΕ		
▼ Συγκεντρωτικά Στοιχεία		
Γενικά Στοιχεία		
Αγροτεμάχια		
Αγροτεμάχια με δηλωμένα Βοσκοτόπια		
Φυτικό Κεφάλαιο		
Σταβλικές Εγκαταστάσεις		
Ζωικό Κεφάλαιο		
MMZ Ζωικό		
Σύνολο δηλωμένων εκτάσεων ανά περιφέρεια		
Απαιτούμενες ποσότητες πιστοποιημένου σπόρου ανά καλλιέργεια		
> Διαχείριση Εγγράφων		

- Χρήσιμες πληροφορίες για τις δηλούμενες εκτάσεις / ζώα της ΕΑΕ , την ενεργοποίηση δικαιωμάτων βασικής ενίσχυσης ανά Περιφέρεια και την επιλεξιμότητα των αιτημάτων

4. Διαχείριση Εγγράφων

- Έγγραφα
- Γρήγορη Επισύναψη
- Επισύναψη Τελών Βόσκησης

4.1 Διαχείριση εγγράφων

- Για να θεωρηθεί η αίτηση πλήρης, εκτός από την καταχώρηση όλων των απαιτούμενων δεδομένων στις οθόνες που προηγήθηκαν, απαιτείται η καταχώρηση και η επισύναψη στην αίτηση των απαιτούμενων δικαιολογητικών (είτε αυτά αφορούν υποχρεωτικά δικαιολογητικά για όλους τους παραγωγούς, είτε δικαιολογητικά που προκύπτουν από τα δηλωθέντα στην αίτηση του κάθε παραγωγού). Τα δικαιολογητικά που καταχωρούνται και επισυνάπτονται στην ΕΑΕ είναι δύο ειδών:
 - εκείνα που αναφέρονται στο σύνολο της αίτησης και πρέπει να είναι καταχωρημένα και συνδεδεμένα οπωσδήποτε στην καρτέλα Δικαιολογητικά των Αναλυτικών στοιχείων της ΕΑΕ και
 - εκείνα που αναφέρονται στα αγροτεμάχια της αίτησης και γι' αυτό πρέπει να είναι **συνδεδεμένα στα στοιχεία ιδιοκτησίας κάθε ενοικιαζόμενου/ μικτού τεμαχίου**

4.2 Έγγραφα

Έγγραφα

Γενικά Στοιχεία Καταχώρηση Επιστροφή

ΑΦΜ [] Επώνυμο [] Όνομα [] Πατρώνυμο []
Επωνυμία [] Αρ. Πρωτοκόλλου [] Ημ/νία Πρωτοκόλλου [] Φορέας [] Είδος εγγραφής Οριστική

+ Νέα εγγραφή Εμφάνιση φίλτρων Έγγραφα

Έτος	Κατάσταση Εγγράφου	ΑΦΜ	Α/Α	Δικαιολογητικ...	Περιγραφή	Έγγραφο
2012	Οριστικό	[]	1	24	Αντίγραφο και των δύο όψεων της αστυνομικής ταυτότητας (ή των κρίσιμων σελίδων)	[]
2012	Οριστικό	[]	1	62	Αντίγραφο Ε9 ή συμβόλαιο που αποδεικνύει τη νόμιμη κατοχή των αγροτεμαχίων	[]
2014	Οριστικό	[]	1	65	Εξουσιοδότηση πληρωμής εισφοράς υπέρ ΕΛΓΑ	[]
2014	Οριστικό	[]	1	67	Πρώτη σελίδα της αίτησης με πρωτότυπη υπογραφή του παραγωγού	[]
2015	Οριστικό	[]	1	11	Αντίγραφο της 1ης σελίδας του βιβλιαρίου της Τράπεζας, με τον αριθμό τραπεζ. λογα	[]
2015	Οριστικό	[]	1	65	Εξουσιοδότηση πληρωμής εισφοράς υπέρ ΕΛΓΑ	[]
2015	Άκυρο	[]	1	65	Εξουσιοδότηση πληρωμής εισφοράς υπέρ ΕΛΓΑ	[]
2015	Οριστικό	[]	1	67	Πρώτη σελίδα της αίτησης με πρωτότυπη υπογραφή του παραγωγού	[]
2016	Οριστικό	[]	1	62	Αντίγραφο Ε9 ή συμβόλαιο που αποδεικνύει τη νόμιμη κατοχή των αγροτεμαχίων	[]
2016	Άκυρο	[]	1	62	Αντίγραφο Ε9 ή συμβόλαιο που αποδεικνύει τη νόμιμη κατοχή των αγροτεμαχίων	[]

Εγγραφές: 15 Γραμμές: 10

Αναλυτικά Στοιχεία Εγγράφου

Κωδικός Εγγράφου [] Κατάσταση Εγγράφου Οριστικό Ακύρωση εγγράφου

Παρατηρήσεις
Αυτόματη εισαγωγή από μαζική διαδικασία εισαγωγής στις 28/08/2012 ώρα 06:18

4.3 Επισύναψη Εγγράφου Τελών Βόσκησης

Υποχρέωση των κτηνοτρόφων η δήλωση εξουσιοδότησης προς την οικεία Περιφέρεια να εισπράξει για λογαριασμό τους το μίσθωμα για τον επιλέξιμο βοσκότοπο που έτυχαν κατανομής

Σε περίπτωση **μη επισύναψης** δεν θα λαμβάνεται υπόψη ως προσδιορισθείσα έκταση, η έκταση που αναλογεί στην κατανομή επιλέξιμου δημόσιου βοσκότοπου

+Κύρωση: Μη τήρηση της υποχρέωσης εκ μέρους των κτηνοτρόφων συνεπάγεται **ανάκληση της κατανομής για το επόμενο έτος**

5. Επιπλέον Λειτουργίες

- Εκτυπώσεις Αίτησης
- Έλεγχος λαθών Αίτησης
- Διοικητικές Πράξεις ΑΦΜ
- **Ανωτέρα Βία**

5.1 Εκτυπώσεις Αίτησης

Γενικά Στοιχεία Αίτησης **Εκτυπώσεις** Έλεγχος Λαθών Αίτησης + Νέα εγγραφή X Διαγραφή Καταχώρηση Επιστροφή

Επισύναψη ληξ. πράξης θανάτου Επισύναψη εξουσιοδότησης πληρωμής βοσκοτόπου

ΑΦΜ Μητρώο Εξαγωγή σε XML Οριστικοποίηση

Είδος εγγραφής Οριστική

Υποβολή χωρίς μεταβολές Προς Γεν. Στοιχεία Αιτούντα Στοιχεία Έδρας Εκμετάλλευσης Τραπεζικά Στοιχεία - Ασφαλιστική Εισφορά Μέτρα/Δράσεις Αιτήματα Άμεσων Ενισχύσεων

Υποβολή αίτ **Εκτυπώσεις Αίτησης**

- Αναλυτική Εκτύπωση Αίτησης
- Εκτύπωση ΕΛ.Γ.Α.
- Εκτύπωση Μητρώου Αγρότη
- Εκτύπωση Κάλυψης Καλλιέργειας
- Εκτύπωση Εισαγγελικής Παραγγελίας
- Συνοπτική Εκτύπωση Αίτησης
- Εκτύπωση Αίτησης Πληρ. Μέτρων
- Εκτύπωση Δήλωσης Τελών Βοσκής

Με στοιχεία Χάρτη*

Συμπερίληψη βοσκοτόπων

Επιστροφή

ΕΛ.Γ.Α. Τράπεζας που θα μου υποδειχθεί, μέχρι 31.03.2019 το
όγραμμα ΜΝΑ.
προβώ στις προβλεπόμενες ενέργειες.
πιστοποιημένη πύλη επιλογής μου με αρμοδιότητα της έδρας
να πάρετε πρωτόκολλο και να γίνει έλεγχος ορθότητας των

5.2 Έλεγχος Λαθών Αίτησης

Αγροτεμάχια

Γενικά Στοιχεία Διασύνδεση Χωρικών Έλεγχος Λαθών Αίτησης Ενημέρωση

ΑΦΜ [] Επώνυμο testdata Όνομα ΙΩΑΝΝΗΣ

Φορέας ΕΝΩΣΗ ΣΟΥΛΤΑΝΟΠΑΡΑ

Τοποθεσία* Αρδει

οι	ΟΧΙ
	ΟΧΙ
	ΟΧΙ

Λυψη Καλλιέργειας

Έλεγχος λαθών Αίτησης

3) Δεν επιτρέπεται η επιλέξιμη έκταση που αντιστοιχεί στον παραγωγό στο φυτικό κεφάλαιο να είναι μικρότερη ή ίση του μηδενός. (κωδικοί αγροτεμαχίων: 4)

4) Δεν επιτρέπεται η επιλέξιμη έκταση στο φυτικό κεφάλαιο να είναι μικρότερη ή ίση του μηδενός. (κωδικοί αγροτεμαχίων: 4)

5) Έχετε Δηλώσει μη ψηφιοποιημένο Αγροτεμάχιο (κωδικοί αγροτεμαχίων: 4)

6) Το άθροισμα των Δηλωθεισών εκτάσεων (κύριων ΚΟΚ) του αγροτεμαχίου + Ακαλλιέργητο περιθώριο πρέπει να ισούται με την ψηφιοποιημένη έκταση. (κωδικοί αγροτεμαχίων: 4)

7) Πρέπει να συμπληρώσετε το πεδίο [ΑΤΑΚ] στα αγροτεμάχια με τίτλο ιδιοκτησίας Ε9 ή Ενοικιαστήριο. (κωδικοί αγροτεμαχίων: 4)

8) Έχετε δηλώσει Δράση για την οποία απαιτείται η συμπλήρωση του Αριθμού Απόφασης και της ημερομηνίας (κωδικοί μέτρων/δράσεων: 10.1.4Α)

9) Έχετε δηλώσει Δράση. Πρέπει να εισάγετε σε τουλάχιστον ένα αγροτεμάχιο την Δράση (κωδικοί μέτρων/δράσεων: 10.1.4Α)

10) 0101-ΣΥΝΔΕΔΕΜΕΝΗ ΕΝΙΣΧΥΣΗ ΓΙΑ ΤΗΝ ΚΑΛΛΙΕΡΓΕΙΑ ΡΥΖΙΟΥ [Πρέπει να δηλώσετε σε ένα τουλάχιστον αγροτεμάχιο συνδεδεμένη καλλιέργεια]

11) Ο δικαιούχος δεν είναι υποχρεωμένος να τηρήσει τις απαιτήσεις του πρασίνισματος (άρθρα 43-46 του Καν.1307/2012)

OK Εκτύπωση

Υποχρεωτική
συμπλήρωση!

Ενημέρωση
για
Πρασίνισμα

5.3 Διοικητικές Πράξεις ΑΦΜ

Κριτήρια Αναζήτησης

A.Φ.Μ. Πύλη Κατάσταση Είδος Χειριστής

Αναζήτηση Καθαρισμός Νέα εγγραφή Επιστροφή

A.Φ.Μ	Όνοματεπώνυμο	Είδος	Ημ/νία εισαγωγής	Έλεγχος πληρ. για το ΑΦΜ	Πύλη
-------	---------------	-------	------------------	--------------------------	------

Εγγραφές: 0 Γραμμές: 10 1

Υποβάλλονται αιτήματα από ΚΥΔ, τα οποία στη εγκρίνονται ή απορρίπτονται από την ΚΥ του ΟΠΕΚΕΠΕ, για τις παρακάτω Διοικητικές Πράξεις

- **Μεταβολή ΑΦΜ**
- **Αλλαγή Πρωτοκόλλου**
- **Διαγραφή ΕΑΕ**
- **Ανάκληση ΕΑΕ** (αφορά σε ανάκληση Διαγραφής ΕΑΕ)
- **Μεταβολή IBAN**

Μεταβολή ΑΦΜ

Απαιτείται η συμπλήρωση του πεδίου "Κωδικός υποβολής για Πύλη Νέου ΑΦΜ" με τον **κωδικό του ΝΕΟΥ ΑΦΜ** γιατί διαφορετικά δεν μπορεί να εγκριθεί η μεταβολή

Διαγραφή Αίτησης

Υποχρεωτική η επισύναψη σχετικού δικαιολογητικού ανάλογα με τον λόγο διαγραφής

- **Επιθυμία Παραγωγού** → Υπεύθυνη Δήλωση Παραγωγού με θεωρημένο το γνήσιο της υπογραφής
- **Θάνατος Παραγωγού** → Ληξιαρχική Πράξη Θανάτου
- **Εκ παραδρομής οριστικοποίηση** της ΕΑΕ από τον Φορέα → Βεβαίωση φορέα για την εκ παραδρομής καταχώρηση
- Η διαδικασία των διαγραφών αφορά αποκλειστικά **οριστικές ΕΑΕ**. Όταν ο παραγωγός θέλει να μεταβεί σε άλλο ΚΥΔ δεν χρειάζεται διαγραφή αλλά **αποδέσμευση** της ΕΑΕ από το αρχικό ΚΥΔ

Ανάκληση Αίτησης

Υποχρεωτική η επισύναψη δικαιολογητικού ανάλογα με τον λόγο ανάκλησης της διαγραφής

- Επιθυμία - Αλλαγή γνώμης Παραγωγού → Υπεύθυνη Δήλωση Παραγωγού με θεωρημένο το γνήσιο της υπογραφή

Αφορά σε ανάκληση / επαναφορά διαγραμμένης οριστικής ΕΑΕ και όχι σε διαγραφή

ΠΡΟΣΟΧΗ! ΕΑΕ που έχουν **αποδесμευτεί** από τα ΚΥΔ δεν μπορούν να επανέλθουν με αυτή τη διαδικασία

Μεταβολή IBAN

Υποχρεωτική η επισύναψη εγγράφου που να αναφέρει το IBAN

- Προσοχή στην ορθή συμπλήρωση του πεδίου "**Νέο IBAN**" προκειμένου να αποφευχθούν τυχόν λάθη που επιφέρουν μη πληρωμή των παραγωγών



5.4 Ανωτέρα Βία



Εκπρόθεσμες αιτήσεις: εντός 15 εργάσιμων ημερών από τη στιγμή που ο δικαιούχος είναι σε θέση να το πράξει, με τεκμηρίωση



Ανωτέρα Βία - Εξαιρετική Περίσταση – Φυσικά περιστατικά Ζωικού κεφαλαίου
Υπ' αρ. 255/58529 (1112/3-4-19 Β')

ΕΝΙΣΧΥΣΗΣ ΣΤΑ ΠΛΑΙΣΙΑ
1306/2013, ΚΑΝ (ΕΕ) 1307/2013

Είσοδος
Χρήστης
e-mail
Κωδικός
Κωδικός
Είσοδος
Κωδικός

Ηλεκτρονική υποβολή αιτημάτων

**ΔΙΕΥΚΡΙΝΙΣΤΙΚΗ
ΕΓΚΥΚΛΙΟΣ
ΠΡΟΣΕΧΩΣ!!!**